



แผนปฏิบัติการ ประจำปีงบประมาณ พ.ศ. 2563

วิทยาลัยเกษตรและเทคโนโลยีตาก
สถาบันการอาชีวศึกษาเกษตรภาคเหนือ
สำนักงานคณะกรรมการการอาชีวศึกษา
กระทรวงศึกษาธิการ

คำนำ

แผนปฏิบัติการประจำปีงบประมาณ พ.ศ. 2563 ของวิทยาลัยเกษตรและเทคโนโลยีตาก จังหวัดตาก จัดทำขึ้นเพื่อใช้เป็นแนวทางในการปฏิบัติงานของสถานศึกษา รวมทั้งใช้เป็นเครื่องมือในการกำกับดูแล ควบคุม และติดตามประเมินผลในการดำเนินงานให้เป็นไปตามแผนงาน โครงการของแต่ละแผนกวิชา และฝ่ายต่าง ๆ ให้ดำเนินการไปอย่างมีประสิทธิภาพและประสิทธิผล โดยมุ่งหวังให้บรรลุตามปรัชญา วิสัยทัศน์ และพันธกิจของสถานศึกษาที่กำหนดไว้ ภายใต้กรอบนโยบายของกระทรวงศึกษาธิการ ยุทธศาสตร์สำนักงานคณะกรรมการการอาชีวศึกษา และมาตรฐานการอาชีวศึกษา

วิทยาลัยเกษตรและเทคโนโลยีตาก เป็นกลุ่มสถานศึกษาของสถาบันการอาชีวศึกษาเกษตรภาคเหนือ สังกัดสำนักงานคณะกรรมการการอาชีวศึกษา กระทรวงศึกษาธิการ มีภารกิจสำคัญในการจัดการเรียนการสอนด้านอาชีวศึกษาเกษตร และฝึกอบรมวิชาชีพหลักสูตรระยะสั้นให้กับนักเรียน นักศึกษา เกษตรกรผู้สนใจ และประชาชนในท้องที่จังหวัดตาก และใกล้เคียงให้มีความรู้ทักษะวิชาชีพ มีคุณลักษณะที่เหมาะสม มีสมรรถนะในการเลือกประกอบอาชีพได้ตามความถนัด สามารถนำประสบการณ์ที่ได้รับไปสร้างผลผลิตเพื่อก่อให้เกิดรายได้ และพัฒนาอาชีพได้อย่างมั่นคง และยั่งยืนสอดคล้องกับความต้องการของสังคม และตลาดแรงงาน

ในการดำเนินการจัดทำแผนปฏิบัติการประจำปีงบประมาณ 2563 นี้ ได้ผ่านกระบวนการมีส่วนร่วมและการสร้างความเข้าใจของทุกภาคส่วนของสถานศึกษา โดยคำนึงถึงประโยชน์และประสิทธิภาพอันสูงสุดจากการใช้งบประมาณ

หวังเป็นอย่างยิ่งว่าแผนปฏิบัติการประจำปีงบประมาณ 2563 นี้ จะเป็นแนวทางในการนำนโยบายไปสู่เป้าหมายที่มีประสิทธิภาพและประสิทธิผล ขอขอบคุณผู้ที่เกี่ยวข้องทุกท่าน ที่ทำให้การจัดทำแผนปฏิบัติการประจำปีสำเร็จลุล่วงไปได้ด้วยดี ขอขอบคุณไว้ ณ โอกาสนี้

งานวางแผนและงบประมาณ ฝ่ายแผนงานและความร่วมมือ

วิทยาลัยเกษตรและเทคโนโลยีตาก

ตุลาคม 2562

สารบัญ

เรื่อง/รายการ	หน้า
คำนำ	ก
สารบัญ	ข
ส่วนที่ 1 ยุทธศาสตร์ที่เกี่ยวข้อง	
ยุทธศาสตร์ชาติ	1
แผนพัฒนาเศรษฐกิจ และสังคมแห่งชาติฉบับที่ 12	1
แผนการศึกษาแห่งชาติ 20 ปี	2
แผนพัฒนาการศึกษาของกระทรวงศึกษาธิการฉบับที่ 12	4
ยุทธศาสตร์สำนักงานคณะกรรมการการอาชีวศึกษา 20 ปี	5
ส่วนที่ 2 ข้อมูลพื้นฐาน	
ปรัชญา	7
อัตลักษณ์	7
เอกลักษณ์	7
วิสัยทัศน์	7
พันธกิจ	7
กลยุทธ์	8
ประวัติความเป็นมา	15
ข้อมูลพื้นฐาน	16
ข้อมูลด้านอาคารสถานที่	17
แผนภูมิโครงสร้างการบริหารสถานศึกษา	18
ข้อมูลบุคลากร	19
ข้อมูลนักเรียน นักศึกษา	27
ส่วนที่ 3 แผนปฏิบัติการและแผนใช้จ่ายเงินงบประมาณ	
สรุปผลการใช้จ่ายเงินปีที่ผ่านมา	29
ประมาณการรายรับ-รายจ่าย ปีงบประมาณ 2563	30
สรุปหน้ารายปีงบประมาณ พ.ศ. 2563	32
ปฏิทินการปฏิบัติการ/ดำเนินงาน ตามภาระงานประจำ/โครงการ/กิจกรรม และแผนใช้จ่ายเงินปีงบประมาณประจำปี พ.ศ.2563	39
โครงการที่ได้รับอนุมัติ	45

ส่วนที่ 1

บทนำ

ยุทธศาสตร์ที่เกี่ยวข้อง

1. ยุทธศาสตร์ชาติระยะ 20 ปี (พ.ศ. 2560 – 2579)

เพื่อให้บรรลุวิสัยทัศน์ “ประเทศไทยมีความมั่นคง มั่งคั่ง ยั่งยืนเป็นประเทศพัฒนาแล้ว ด้วยการพัฒนาตามปรัชญาของเศรษฐกิจพอเพียง” นำไปสู่การพัฒนาให้คนไทยมีความสุขและตอบสนองต่อการบรรลุซึ่งผลประโยชน์แห่งชาติ ในการที่จะพัฒนาคุณภาพชีวิต สร้างรายได้ระดับสูงเป็นประเทศพัฒนาแล้ว และสร้างความสุขของคนไทย สังคมมีความมั่นคง เสมอภาคและเป็นธรรม ประเทศสามารถแข่งขันได้ในระบบเศรษฐกิจประกอบด้วย

ยุทธศาสตร์ 6 ข้อ

1. ด้านความมั่นคง
2. ด้านการสร้างความสามารถในการแข่งขัน
3. ด้านการพัฒนาและเสริมสร้างศักยภาพคน
4. ด้านการสร้างโอกาสความเสมอภาคและเท่าเทียมกันทางสังคม
5. ด้านการสร้างการเติบโตบนคุณภาพชีวิตที่เป็นมิตรกับสิ่งแวดล้อม
6. ด้านการปรับสมดุลและพัฒนาระบบการบริหารจัดการภาครัฐ

2. แผนพัฒนาเศรษฐกิจและสังคมแห่งชาติฉบับที่ 12 (พ.ศ. 2560 – 2564)

ยุทธศาสตร์ในแผนพัฒนาฯ ฉบับที่ 12 มีทั้งหมด 10 ยุทธศาสตร์ โดยมี 6 ยุทธศาสตร์ตามกรอบยุทธศาสตร์ชาติ 20 ปีและอีก 4 ยุทธศาสตร์ที่เป็นปัจจัยสนับสนุน ดังนี้

1. การเสริมสร้างและพัฒนาศักยภาพทุนมนุษย์
2. ยุทธศาสตร์การสร้างความเป็นธรรมและลดความเหลื่อมล้ำในสังคม
3. ยุทธศาสตร์การสร้างความเข้มแข็งทางเศรษฐกิจและแข่งขันได้อย่างยั่งยืน
4. ยุทธศาสตร์การเติบโตที่เป็นมิตรกับสิ่งแวดล้อมเพื่อการพัฒนาที่ยั่งยืน
5. ยุทธศาสตร์การเสริมสร้างความมั่นคงแห่งชาติเพื่อการพัฒนาประเทศสู่ความมั่งคั่งและยั่งยืน
6. ยุทธศาสตร์การบริหารจัดการในภาครัฐ การป้องกันการทุจริตประพฤติมิชอบ และธรรมาภิบาลในสังคมไทย

7. ยุทธศาสตร์การพัฒนาโครงสร้างพื้นฐานและระบบโลจิสติกส์
8. ยุทธศาสตร์การพัฒนาวิทยาศาสตร์ เทคโนโลยี วิจัย และนวัตกรรม
9. ยุทธศาสตร์การพัฒนาภาค เมือง และพื้นที่เศรษฐกิจ
10. ยุทธศาสตร์ความร่วมมือระหว่างประเทศเพื่อการพัฒนา

3. แผนการศึกษาแห่งชาติ 20 ปี(พ.ศ. 2560 – 2579)

วิสัยทัศน์ จุดมุ่งหมาย เป้าหมาย ตัวชี้วัด และยุทธศาสตร์ของแผนการศึกษาแห่งชาติจากแนวคิดการจัดการศึกษาดังกล่าวข้างต้น แผนการศึกษาแห่งชาติฉบับนี้จึงได้กำหนด

วิสัยทัศน์(Vision)ไว้ดังนี้ “คนไทยทุกคนได้รับการศึกษาและเรียนรู้ตลอดชีวิตอย่างมีคุณภาพ ดำรงชีวิตอย่างเป็นสุข สอดคล้องกับหลักปรัชญาของเศรษฐกิจพอเพียง และการเปลี่ยนแปลงของโลกศตวรรษที่ 21”

วัตถุประสงค์ในการจัดการศึกษา 4 ประการ คือ

1. เพื่อพัฒนาระบบและกระบวนการจัดการศึกษาที่มีคุณภาพและมีประสิทธิภาพ
2. เพื่อพัฒนาคนไทยให้เป็นพลเมืองดี มีคุณลักษณะทักษะและสมรรถนะที่สอดคล้องกับบทบาทของรัฐธรรมนูญแห่งราชอาณาจักรไทยพระราชบัญญัติการศึกษาแห่งชาติและยุทธศาสตร์ชาติ
3. เพื่อพัฒนาสังคมไทยให้เป็นสังคมแห่งการเรียนรู้ และคุณธรรม จริยธรรม รู้รักสามัคคี และร่วมมือผนึกกำลังมุ่งสู่การพัฒนาประเทศอย่างยั่งยืน ตามหลักปรัชญาของเศรษฐกิจพอเพียง
4. เพื่อนำประเทศไทยก้าวข้ามกับดักประเทศที่มีรายได้ปานกลาง และความเหลื่อมล้ำภายในประเทศลดลงเพื่อให้บรรลุวิสัยทัศน์และจุดมุ่งหมายในการจัดการศึกษาดังกล่าวข้างต้น

เป้าหมายไว้ 2 ด้าน คือ

1. **เป้าหมายด้านผู้เรียน (Learner Aspirations)** โดยมุ่งพัฒนาผู้เรียนทุกคนให้มีคุณลักษณะ และทักษะการเรียนรู้ในศตวรรษที่ 21 (3Rs8Cs) ประกอบด้วย ทักษะและคุณลักษณะต่อไปนี้

3Rs ได้แก่ การอ่านออก (Reading) การเขียนได้(Writing) และการคิดเลขเป็น (Arithmetics)

8Cs ได้แก่ ทักษะด้านการคิดอย่างมีวิจารณญาณ และทักษะในการแก้ปัญหา (Critical Thinking and Problem Solving) ทักษะด้านการสร้างสรรค์และนวัตกรรม (Creativity and Innovation) ทักษะด้านความเข้าใจต่างวัฒนธรรม ต่างกระบวนทัศน์ (Cross – cultural Understanding) ทักษะด้านความร่วมมือ การทำงานเป็นทีม และภาวะผู้นำ (Collaboration, Teamwork and Leadership) ทักษะด้านการสื่อสาร สารสนเทศ และการรู้เท่าทันสื่อ

(Communications, Information and Media Literacy) ทักษะด้านคอมพิวเตอร์และเทคโนโลยีสารสนเทศและการสื่อสาร (Computing and ICT Literacy) ทักษะอาชีพ และทักษะการเรียนรู้ (Career and Learning Skills) และความมีเมตตา กรุณา มีวินัย คุณธรรม จริยธรรม (Compassion)

2. เป้าหมายของการจัดการศึกษา (Aspirations) 5 ประการ ซึ่งมีตัวชี้วัดเพื่อการบรรลุเป้าหมาย 53 ตัวชี้วัด ประกอบด้วย เป้าหมายและตัวชี้วัดที่สำคัญ ดังนี้

1. ประชากรทุกคนเข้าถึงการศึกษาที่มีคุณภาพและมีมาตรฐานอย่างทั่วถึง (Access) มีตัวชี้วัดที่สำคัญ เช่น ประชากรกลุ่มอายุ 6 - 14 ปีทุกคนได้เข้าเรียนในระดับประถมศึกษา และมีมัธยมศึกษาตอนต้นหรือเทียบเท่าที่รัฐต้องจัดให้ฟรีโดยไม่เก็บค่าใช้จ่าย ผู้เรียนพิการได้รับการพัฒนาสมรรถภาพหรือบริการทางการศึกษาที่เหมาะสมทุกคน และประชากรวัยแรงงานมีการศึกษาเฉลี่ยเพิ่มขึ้น เป็นต้น

2. ผู้เรียนทุกคน ทุกกลุ่มเป้าหมายได้รับการบริการการศึกษาที่มีคุณภาพตามมาตรฐานอย่างเท่าเทียม (Equity) มีตัวชี้วัดที่สำคัญ เช่น ผู้เรียนระดับการศึกษาขั้นพื้นฐานทุกคนได้รับการสนับสนุนค่าใช้จ่ายในการศึกษา 15 ปี เป็นต้น

3. ระบบการศึกษาที่มีคุณภาพ สามารถพัฒนาผู้เรียนให้บรรลุขีดความสามารถเต็มตามศักยภาพ (Quality) มีตัวชี้วัดที่สำคัญ เช่น นักเรียนมีคะแนนผลการทดสอบทางการศึกษาระดับชาตินั้นพื้นฐาน (O-NET) แต่ละวิชาผ่านเกณฑ์คะแนนร้อยละ 50 ขึ้นไปเพิ่มขึ้น และคะแนนเฉลี่ยผลการทดสอบโครงการประเมินผลนักเรียนร่วมกับนานาชาติ (Programme for International Student Assessment : PISA) ของนักเรียนอายุ 15 ปีสูงขึ้น เป็นต้น

4. ระบบการบริหารจัดการศึกษาที่มีประสิทธิภาพ เพื่อการลงทุนทางการศึกษาที่คุ้มค่าและบรรลุเป้าหมาย (Efficiency) มีตัวชี้วัดที่สำคัญ เช่น ร้อยละของสถานศึกษาขนาดเล็กที่ไม่ผ่านเกณฑ์การประเมินคุณภาพภายนอกลดลง มีระบบการบริหารงานบุคคล ครูและบุคลากรทางการศึกษาที่มีประสิทธิภาพและเป็นไปตามเกณฑ์มาตรฐาน รวมทั้งมีกลไกส่งเสริมให้ทุกภาคส่วนสนับสนุนทรัพยากรเพื่อการจัดการศึกษา เป็นต้น

5. ระบบการศึกษาที่สนองตอบและก้าวทันการเปลี่ยนแปลงของโลกที่เป็นพลวัตและบริบทที่เปลี่ยนแปลง (Relevancy) มีตัวชี้วัดที่สำคัญ เช่น อันดับความสามารถในการแข่งขันของประเทศด้านการศึกษาดีขึ้น สัดส่วนผู้เรียนอาชีวศึกษาสูงขึ้นเมื่อเทียบกับผู้เรียนสามัญศึกษา และจำนวนสถาบันอุดมศึกษาที่ติดอันดับ 200 อันดับแรกของโลกเพิ่มขึ้น เป็นต้น เพื่อให้บรรลุวิสัยทัศน์ จุดมุ่งหมาย และเป้าหมายดังกล่าวข้างต้น แผนการศึกษาแห่งชาติจึงได้กำหนดช่วงเวลาในการดำเนินการในแต่ละเป้าหมายและตัวชี้วัด เป็น 5 ช่วง ดังนี้ระยะเร่งด่วน ระยะ 5 ปีแรกของแผน ระยะ 5 ปีที่สองของแผน ระยะ 5 ปีที่สามของแผน และระยะ 5 ปีสุดท้ายของแผน

ยุทธศาสตร์ เป้าหมาย และตัวชี้วัด แผนการศึกษาแห่งชาติได้กำหนดยุทธศาสตร์ในการพัฒนาการศึกษาภายใต้ 6 ยุทธศาสตร์หลักที่สอดคล้องกับยุทธศาสตร์ชาติ 20 ปี เพื่อให้แผนการศึกษาแห่งชาติบรรลุเป้าหมายตามจุดมุ่งหมาย วิสัยทัศน์และแนวคิดการจัดการศึกษาดังกล่าวข้างต้น ดังนี้

1. การจัดการศึกษาเพื่อความมั่นคงของสังคมและประเทศชาติ
2. การผลิตและพัฒนากำลังคน การวิจัยและนวัตกรรมเพื่อสร้างขีดความสามารถในการแข่งขันของประเทศ
3. การพัฒนาศักยภาพคนทุกช่วงวัยและการสร้างสังคมแห่งการเรียนรู้
4. การสร้างโอกาสความเสมอภาคและความเท่าเทียมทางการศึกษา
5. การจัดการศึกษาเพื่อสร้างเสริมคุณภาพชีวิตที่เป็นมิตรกับสิ่งแวดล้อม
6. การพัฒนาประสิทธิภาพของระบบบริหารจัดการ

4. แผนพัฒนาการศึกษาของกระทรวงศึกษาธิการฉบับที่ 12 (พ.ศ. 2560 - 2564)

วิสัยทัศน์ “มุ่งพัฒนาผู้เรียนให้มีความรู้คู่คุณธรรมมีคุณภาพชีวิตที่ดีมีความสุขในสังคม”

“ผู้เรียน” หมายถึง เด็ก เยาวชน นักเรียน นักศึกษา และประชาชน ที่ได้รับบริการจากกระทรวงศึกษาธิการ

“มีความรู้คู่คุณธรรม” หมายถึง รอบรู้ รอบคอบ ระมัดระวัง ซื่อสัตย์สุจริต ขยันอดทน สติปัญญา แบ่งปัน ซึ่งเป็น 2 เงื่อนไขตามหลักปรัชญาของเศรษฐกิจพอเพียง

“มีคุณภาพชีวิตที่ดี” หมายถึง มีอาชีพ มีความมั่นคง มั่งคั่ง และยั่งยืน ในการดำรงชีวิต

“มีความสุข” หมายถึง ความอยู่ดีมีสุข สามารถอยู่ร่วมกันอย่างเอื้ออาทร มีความสามัคคีปรองดอง

“สังคม” หมายถึง สังคมไทย ภูมิภาคอาเซียน และสังคมโลก

พันธกิจ

1. ยกกระดับคุณภาพและมาตรฐานการศึกษาทุกระดับ/ประเภทสู่สากล
2. เสริมสร้างโอกาสการเข้าถึงบริการทางการศึกษาของประชาชนอย่างทั่วถึง เท่าเทียม
3. พัฒนาระบบบริหารจัดการการศึกษาตามหลักธรรมาภิบาล

ยุทธศาสตร์

1. ยุทธศาสตร์พัฒนาหลักสูตร กระบวนการเรียนการสอน การวัดและประเมินผล
2. ยุทธศาสตร์ผลิต พัฒนาครู คณาจารย์และบุคลากรทางการศึกษา
3. ยุทธศาสตร์ผลิตและพัฒนากำลังคน รวมทั้งงานวิจัยที่สอดคล้องกับความต้องการของการพัฒนาประเทศ
4. ยุทธศาสตร์ขยายโอกาสการเข้าถึงบริการทางการศึกษา และการเรียนรู้อย่างต่อเนื่องตลอดชีวิต
5. ยุทธศาสตร์ส่งเสริมและพัฒนาระบบเทคโนโลยีดิจิทัลเพื่อการศึกษา
6. ยุทธศาสตร์พัฒนาระบบบริหารจัดการและส่งเสริมให้ทุกภาคส่วนมีส่วนร่วมในการจัดการศึกษา

5. ยุทธศาสตร์สำนักงานคณะกรรมการการอาชีวศึกษา 20 ปี (พ.ศ.2560-2579)

โดยเฉพาะก้าวไปสู่ประเทศไทย 4.0 ยึดคุณภาพ คุณธรรม ความร่วมมือ จิตอาสา จรรยาบรรณวิชาชีพ ทักษะ ความเป็นมืออาชีพ เพื่อไปสู่อาชีวศึกษาสากลสำนักงานคณะกรรมการการอาชีวศึกษา (สอศ.) ได้จัดทำยุทธศาสตร์อาชีวศึกษา ระยะ 20 ปี ตั้งแต่ โดยมี

7 ยุทธศาสตร์ ประกอบด้วย

1. ผลิตและพัฒนากำลังคนด้านวิชาชีพอย่างมีคุณภาพและเพียงพอกับความต้องการพัฒนาประเทศ
2. พัฒนาขีดความสามารถกำลังคนด้านวิชาชีพในทุกช่วงวัย
3. ส่งเสริมความร่วมมือภาครัฐและเอกชนในการจัดการอาชีวศึกษา
4. เพิ่มประสิทธิภาพการบริหารจัดการอาชีวศึกษาภายใต้หลักธรรมาภิบาล
5. เพิ่มศักยภาพกำลังคนด้านวิชาชีพให้มีสมรรถนะด้านเทคโนโลยี
6. ส่งเสริมและพัฒนาระบบเครือข่ายเทคโนโลยีดิจิทัลเพื่อการจัดการอาชีวศึกษา และ
7. ผลิตและพัฒนาครูอาชีวศึกษาให้มีสมรรถนะสอดคล้องกับบริบทความเปลี่ยนแปลง

5 พันธกิจ ประกอบด้วย

- 1.การยกระดับมาตรฐานการผลิตและพัฒนากำลังคนด้านวิชาชีพให้สอดคล้องกับความต้องการของสถานประกอบการ
- 2.ขยายโอกาสการศึกษาวิชาชีพให้แก่ประชาชนทุกช่วงวัย
- 3.เพิ่มประสิทธิภาพการบริหารจัดการอาชีวศึกษา
- 4.พัฒนางานวิจัยและนวัตกรรม และ
- 5.พัฒนาครูและบุคลากรอาชีวศึกษาให้มีคุณภาพ

ส่วนที่ 2
ข้อมูลพื้นฐาน
วิทยาลัยเกษตรและเทคโนโลยีตาก

ปรัชญา

จัดการศึกษาอย่างทั่วถึง เป็นที่พึงของเกษตรกร

อัตลักษณ์

เป็นคนดี มีจิตอาสา

เอกลักษณ์

ใช้บริการงานสังคม

วิสัยทัศน์

จัดการศึกษาเพื่อพัฒนาอาชีพเกษตรกร

พันธกิจ

1. จัดการศึกษาอาชีวศึกษาด้านเกษตรกรรม และพัฒนยกรรมอย่างมีคุณภาพ และทั่วถึง
2. บริการวิชาชีพด้านเกษตรกรรม และพัฒนยกรรม
3. ทะนุบำรุงศิลปวัฒนธรรม
4. ส่งเสริมสนับสนุนนวัตกรรม สิ่งประดิษฐ์ งานสร้างสรรค์ และงานวิจัย
5. ปฏิบัติงานตามนโยบายของหน่วยงานที่เกี่ยวข้อง

กลยุทธ์ (Strategy)

วิทยาลัยเกษตรและเทคโนโลยีตากกำหนดกลยุทธ์ในแต่ละพันธกิจไว้ดังนี้

ที่	พันธกิจ	ที่	กลยุทธ์
1	จัดการศึกษาอาชีวศึกษาด้านเกษตรกรรม และปณิชยกรรมอย่างมีคุณภาพ และทั่วถึง	1	จัดการศึกษาเกษตรกรรม และปณิชยกรรมให้กับกลุ่มเป้าหมายอย่างทั่วถึง
		2	พัฒนาหลักสูตรฐานสมรรถนะในระดับ ปวช. ปวส. ในสาขาเกษตรกรรม และปณิชยกรรม
		3	จัดการเรียนการสอนแบบ Project Based Learning
		4	พัฒนาครูให้มีสมรรถนะในสาขาวิชาที่เกี่ยวข้อง
		5	ทำความร่วมมือกับสถานประกอบการที่มีความเชี่ยวชาญในสาขาที่เกี่ยวข้อง
		6	เชิญผู้เชี่ยวชาญในสาขาวิชาที่เกี่ยวข้องมาช่วยในการจัดการศึกษาวิชาที่เกี่ยวข้อง
		7	พัฒนาแหล่งเรียนรู้ในสถานศึกษาให้มีคุณภาพ และมาตรฐาน
2	ให้บริการวิชาชีพด้านเกษตรกรรม และปณิชยกรรม	1	พัฒนาหลักสูตรฐานสมรรถนะในสาขาวิชาที่ผู้รับบริการต้องการ
		2	พัฒนาครูวิชาชีพในสาขาวิชาเกษตรกรรม และสาขาวิชาปณิชยกรรมให้ทันสมัย
		3	พัฒนาแหล่งเรียนรู้ในสถานศึกษาให้มีคุณภาพ และได้มาตรฐาน
3	ทะนุบำรุงศิลปะ วัฒนธรรม ประเพณีไทย	1	บูรณาการศิลปะ วัฒนธรรม ประเพณีที่สำคัญของชาติไว้ในหลักสูตร ปวช. ปวส. ในสาขาวิชาที่เกี่ยวข้อง
		2	จัดกิจกรรมวันชาติ ศาสนา พระมหากษัตริย์ และประเพณีที่สำคัญ ให้กับนักเรียน นักศึกษา
		3	ให้ความร่วมมือในการจัดกิจกรรมประเพณีที่สำคัญของชุมชนท้องถิ่น

ที่	พันธกิจ	ที่	กลยุทธ์
4	ส่งเสริมสนับสนุนนวัตกรรม สิ่งประดิษฐ์ งานสร้างสรรค์ และงานวิจัย	1	บูรณาการรายวิชาที่สนับสนุนส่งเสริม นวัตกรรม สิ่งประดิษฐ์ งานสร้างสรรค์ และ งานวิจัยเข้าไว้ในหลักสูตร ปวช. และ ปวส.
		2	จัดการเรียนการสอนที่ส่งเสริม พัฒนา สิ่งประดิษฐ์ งานสร้างสรรค์ และงานวิจัย
		3	จัดกิจกรรมประกวด แสดง และแข่งขัน สิ่งประดิษฐ์ งานสร้างสรรค์ งานวิจัย ใน ระดับสถานศึกษา ระดับจังหวัด ระดับภาค และระดับชาติ
5	ปฏิบัติงานตามนโยบายของ หน่วยงานที่เกี่ยวข้อง	1	ปฏิบัติงานตามนโยบายของหน่วยงาน ระดับชาติ
		2	ปฏิบัติงานตามนโยบายของระดับกระทรวง
		3	ปฏิบัติงานตามนโยบายของสำนักงาน คณะกรรมการการอาชีวศึกษา
		4	ปฏิบัติงานตามนโยบายของสถาบันการ อาชีวศึกษาเกษตรภาคเหนือ
		5	ปฏิบัติงานตามนโยบายของจังหวัด

โครงการสนองพันธกิจ และกลยุทธ์ที่ได้รับอนุมัติตามแผนปฏิบัติการ

ประจำปีงบประมาณ 2563

ลำดับที่	โครงการ	จำนวนเงิน	เสนอโครงการ	พันธกิจ	กลยุทธ์
	ฝ่ายวิชาการ				
1	การเรียนการสอนแผนกวิชาสามัญสัมพันธ์	20,000	อ.นงลักษณ์	1 1 4	1 3 2
2	จัดซื้อวัสดุประกอบการเรียนการสอนแผนกวิชาอุตสาหกรรมเกษตร	70,000	อ.ผ่องพรรณ	1 1 4 4	1 3 1 2
3	การเรียนการสอนแผนกวิชาช่างกลเกษตร	39,000	อ.โชติกร	1 1 4 4	1 3 1 2
4	การเรียนการสอนแผนกวิชาพืชศาสตร์	157,000	อ.กัญญา	1 1 4 4	1 3 1 2
	การเรียนการสอนสาขาวิชาสัตวศาสตร์	67,365	อ.สุรสิทธิ์	1 1 4 4	1 3 1 2
6	จัดการเรียนการสอนระดับปริญญาตรี	224,800	อ.สุรสิทธิ์	1 1 4 4	1 3 1 2
7	ฝึกอบรมการใช้และบำรุงรักษารถแทรกเตอร์ 2/2562, 1/2563	6,000	อ.โชติกร	1 1 4 4	1 3 1 2
8	การเรียนการสอนแผนกวิชาธุรกิจเกษตร	30,000	อ.ละมุล	1 4	1 2

ลำดับที่	โครงการ	จำนวนเงิน	เสนอโครงการ	พันธกิจ	กลยุทธ์
9	การเรียนการสอนทวิศึกษา	132,000	อ.หญทัย	1 1 1 4	1 5 6 2
10	จัดซื้อวัสดุสำนักงานฝ่ายวิชาการ	5,000	อ.พาฝัน	1	3
11	พัฒนาหลักสูตรตามความต้องการของสถานประกอบการ	6,000	อ.หญทัย	1 1 3	2 5 1
12	วัดผลและประเมินผล ปีงบประมาณ 2563	30,000	อ.สุดารัตน์	1	2
13	บริการข้อมูลข่าวสารงานห้องสมุด 2563	24,640	อ.มนตรี	1	7
14	สื่อการเรียนการสอน	5,000	อ.อรทัย	1	3
	ฝ่ายพัฒนากิจการนักเรียนนักศึกษา				
15	การป้องกันสารเสพติดในสถานศึกษา	10,000	อ.อรทัย	1	1
16	พัฒนา อภท.หน่วยตาก	300,000	อ.อรทัย	1 4	4 3
17	กิจกรรมลูกเสือวิสามัญและลูกเสือข้อสะอาด	5,000	อ.โชติกร	1	1
18	ชาติ ศาสนา และพระมหากษัตริย์ ปีงบประมาณ 2563	35,000	อ.ละมุล	3	3
19	แนะแนวการศึกษาและอาชีพ	25,000	อ.นงลักษณ์	1	1
20	มอบใบประกาศนียบัตรผู้สำเร็จการศึกษา	10,000	อ.นงลักษณ์	1	2
21	สถานศึกษาคุณธรรมอาชีวศึกษา	10,000	อ.ละมุล	3 3	1 2
22	อบรมคุณธรรม จริยธรรมนักศึกษาใหม่	30,000	อ.ละมุล	3 3	1 2
23	กิจกรรมไหว้ครูประจำปี 2563	15,000	อ.ละมุล	3 3	1 2
24	จัดซื้ออุปกรณ์สำนักงานฝ่ายพัฒนากิจการนักเรียนนักศึกษา	30,000	อ.ละมุล	5	1-5
25	ระบบดูแลช่วยเหลือนักเรียนนักศึกษาปี 2563	20,000	อ.นาตยา	1	1
26	ประชุมผู้ปกครองนักเรียนนักศึกษาปี 2563	8,000	อ.นาตยา	1	1
27	เยี่ยมบ้านผู้เรียน ปี 2563	18,000	อ.นาตยา	1	1
28	กีฬาและนันทนาการ ประจำปี 2563	55,000	อ.อรทัย	3	3
29	เดินอโรบิคเพื่อสุขภาพ	2,000	อ.อรทัย	3	3
30	สร้างเสริมสวัสดิการนักเรียนนักศึกษา	30,000	อ.ชมพู่	1	1

ลำดับที่	โครงการ	จำนวนเงิน	เสนอโครงการ	พันธกิจ	กลยุทธ์
31	บริการอาหารนักเรียนในโครงการปฏิรูปการศึกษา	1,488,000	อ.ผ่องพรรณ	1	1
32	ฝึกอบรบวิชาชีพระยะสั้น	45,000	อ.สุรสิทธิ์	2	1
33	ฝึกอบรบ 108 อาชีพ	10,000	อ.ผ่องพรรณ	2	1
	ฝ่ายบริหารทรัพยากร				
34	ค่าจ้างลูกจ้างชั่วคราว	2,161,800	อ.จันทกานต์	5	1-5
35	จ้างเหมาพนักงานทำความสะอาด	75,600	นายศักดิ์สิทธิ์	6	1-6
36	จ้างเหมาพนักงานขับรถยนต์	102,000	สุริย์ริสสา	7	1-7
37	ระบบสาธารณูปโภค-ค่าไฟฟ้า	1,000,000	สุริย์ริสสา	1 1 4	1 3 3
38	บริการค่าใช้จ่ายในการเดินทางไปราชการ	700,000	น.ส.วาสนา	1 1 1 2 4	4 5 6 2 3
39	เช่าเครื่องถ่ายเอกสารระบบดิจิตอล	68,000	อ.จันทกานต์	5	1-5
40	บริหารงานทั่วไป	8,000	อ.จันทกานต์	5	1-5
41	จัดซื้อวัสดุและอุปกรณ์สำนักงานงานบุคลากร	15,000	อ.จันทกานต์	1 2	4 2
42	บริการฝากส่งสิ่งของทางไปรษณีย์	25,000	อ.จันทกานต์	1 1 1 2	4 5 6 2
43	บริการซ่อมแซมครุภัณฑ์	200,000	น.ส.สุริย์ริสสา	1	7
44	ซ่อมแซมงานอาคารสถานที่	400,000	นายศักดิ์สิทธิ์	1	7
45	พ.ร.บ.คุ้มครองผู้ประสบภัยจากรถยนต์	30,000	น.ส.สุริย์ริสสา	5	1-5
46	จัดซื้อน้ำมันเชื้อเพลิง	480,000	น.ส.สุริย์ริสสา	1 1 1 2 4	4 5 6 7 2 3
47	ค่าบริการโทรศัพท์	14,080	อ.ละมุล	1 1	5 6

ลำดับที่	โครงการ	จำนวนเงิน	เสนอโครงการ	พันธกิจ	กลยุทธ์
48	บริการอินเทอร์เน็ต	45,000	อ.ชยันต์	1	7
49	จัดซื้อวัสดุอุปกรณ์บริการด้านการเงิน	30,000	น.ส.วาสนา	5	1-5
50	จัดซื้อวัสดุและอุปกรณ์งานบัญชี	10,000	น.ส.นิศาชล	5	1-5
51	จัดซื้อวัสดุสำนักงานงานพัสดุ	20,000	น.ส.สุรีย์ริสสา	5	1-5
52	จัดระบบเอกสารเพื่องานทะเบียน	9,680	อ.นงลักษณ์	5	1-5
53	ประชาสัมพันธ์	100,000	อ.ละมุล	1	1
	ฝ่ายแผนฯ				
54	จัดซื้อวัสดุสำนักงานฝ่ายแผนงานและความร่วมมือ	30,000	นางนันทนวล	5	1-5
55	ซ่อมบำรุงและปรับปรุงระบบเครือข่ายและห้องควบคุมเครือข่าย (Server)	20,000	อ.ชยันต์	1	7
56	ปรับปรุงระบบแม่ข่ายอินเทอร์เน็ต (Server)	85,000	อ.ชยันต์	1	7
57	ส่งเสริมผลิตผลการค้า	5,000	อ.ศรีสมร	5	1-5
58	งานประกันคุณภาพภายในสถานศึกษา	8,800	อ.กัญญา	5	1-5
59	ฟาร์มห้องปฏิบัติการฟาร์มโคนม	324,500	อ.นริศ	1 2	7 3
60	ห้องปฏิบัติการฟาร์มโคเนื้อ	150,000	อ.ณรงค์	1 2	7 3
61	ห้องปฏิบัติการฟาร์มสุกร	522,100	อ.ศรีสมร	1 2	7 3
62	ห้องปฏิบัติการฟาร์มไก่ไข่	131,400	อ.สมบุญชาญ	1 2	7 3
63	ผลิตพืชไม้ใช้ดิน	35,000	อ.ชมพู่	1 2	7 3
64	จัดทำแปลงหญ้าพืชอาหารสัตว์	30,000	อ.ศรีสมร	1 2	7 3
65	การปลูกข้าวหอมมะลิ 105 ประจำปีงบประมาณ 2563	56,735	อ.กัญญา	1 2	7 3
	โครงการยุทธศาสตร์				
66	ศูนย์ซ่อมสร้างเพื่อชุมชน (Fix It Center)	250,000	อ.โชติกร		
67	ยกระดับคุณภาพการจัดอาชีวศึกษาทวิภาคี	30,000	อ.มนตรี	5	1-5
68	ส่งเสริมการหารายได้ระหว่างเรียนของนักเรียนนักศึกษา	150,000	อ.ละมุล	5	1-5
69	การอนุรักษ์พันธุกรรมพืชอันเนื่องมาจากพระราชดำริฯ	10,000	อ.มนตรี	5	1-5

ลำดับที่	โครงการ	จำนวนเงิน	เสนอโครงการ	พันธกิจ	กลยุทธ์
70	โครงการปลูกจิตสำนึกรักษา รักษาสิ่งแวดล้อม	70,000	อ.ละมุล	5	1-5
71	ชีวะวิถีเพื่อการพัฒนาอย่างยั่งยืน	20,000	อ.กัญญา	5	1-5
72	ศูนย์เรียนรู้เศรษฐกิจพอเพียง	30,000	อ.ศรีสมร	1 5	7 1-5
73	จัดงานประชุมวิชาการ อภท.ระดับภาค ภาคเหนือ ครั้งที่ 41	1,000,000	รองอธิการ	5	1-5
74	จ้างครูสอนภาษาอังกฤษ(ชาวต่างชาติ)	240,000	อ.หฤทัย	5	1-5

ประวัติ ความเป็นมา และข้อมูลด้านอาคารสถานที่

ประวัติวิทยาลัยเกษตรและเทคโนโลยีตาก

ประวัติวิทยาลัยโดยสังเขป

วิทยาลัยเกษตรและเทคโนโลยีตากเดิมเป็นโรงเรียนเกษตรกรรมตาก ได้รับการจัดตั้งขึ้น พ.ศ. 2511 โดยนายพงษ์ศักดิ์ วรสุนทรโรสด อธิบดีกรมอาชีวศึกษาในสมัยนั้นได้มอบหมายให้ นายวีระพล ส.สุจริตจันทร์ ผู้อำนวยการวิทยาลัยเทคนิคตาก (ปัจจุบันคือมหาวิทยาลัยราชภัฏวชิรเวศน์ ล้านนา วิทยาเขตตาก) ทำหน้าที่ประสานงานจัดตั้งเพื่อเลือกทำเลและตรวจสอบพื้นที่เบื้องต้น ต่อมาเมื่อวันที่ 12 กันยายน 2512 กรมอาชีวศึกษาได้แต่งตั้ง นายเฉลิมสกล พิริยะสกุล จาก โรงเรียนเกษตรกรรมนครราชสีมา (วิทยาลัยเกษตรและเทคโนโลยีนครราชสีมาในปัจจุบัน) มาเป็นผู้ประสานงานแทน พร้อมทั้งให้ดำรงตำแหน่งอาจารย์ใหญ่โรงเรียนเกษตรกรรมตากคนแรกการก่อสร้างอาคารต่าง ๆ ขึ้นพื้นฐานแล้วเสร็จในเดือนเมษายน 2513 และเริ่มรับนักเรียนรุ่นแรกในปีการศึกษา 2513

ต่อมาเมื่อวันที่ 1 ตุลาคม 2522 กระทรวงศึกษาธิการได้ประกาศยกฐานะเป็นวิทยาลัยเกษตรกรรมตาก เพื่อขยายการศึกษาสูงขึ้นถึงระดับประกาศนียบัตรวิชาชีพชั้นสูง แผนกเกษตรกรรม (ปวส. เกษตรกรรม) โดยเปิดรับนักศึกษาในระดับดังกล่าวในปีการศึกษา 2522 เป็นต้นมา

วันที่ 28 กันยายน 2539 นายสุขวิช รังสิตพล ซึ่งดำรงตำแหน่งรัฐมนตรีว่าการกระทรวงศึกษาธิการ ได้ประกาศให้เปลี่ยนวิทยาลัยเกษตรกรรมเป็นวิทยาลัยเกษตรและเทคโนโลยีทั่วประเทศ เพื่อปรับเปลี่ยนระบบการเรียนการสอนให้สอดคล้องกับโครงการปฏิรูปการศึกษาเกษตรเพื่อชีวิต

และในวันที่ 9 พฤษภาคม 2556 นายพงศ์เทพ เทพกาญจนา รัฐมนตรีว่าการกระทรวงศึกษาธิการ ได้ลงนามประกาศจัดตั้งวิทยาลัยเกษตรและเทคโนโลยีทั่วประเทศเป็นสถาบันการอาชีวศึกษาเกษตร โดยแบ่งออกเป็น 4 สถาบัน คือ สถาบันการอาชีวศึกษาเกษตรภาคเหนือ สถาบันการอาชีวศึกษาเกษตรภาคตะวันออกเฉียงเหนือ สถาบันการอาชีวศึกษาเกษตรภาคกลาง และสถาบันการอาชีวศึกษาเกษตรภาคใต้

และประกาศให้วิทยาลัยเกษตรและเทคโนโลยีตาก เป็นที่ตั้งของสถาบันการอาชีวศึกษาเกษตรภาคเหนือ ประกอบด้วย วิทยาลัยเกษตรและเทคโนโลยีตาก วิทยาลัยเกษตรและเทคโนโลยีเชียงใหม่ วิทยาลัยเกษตรและเทคโนโลยีลำพูน วิทยาลัยเกษตรและเทคโนโลยีสุโขทัย วิทยาลัยเกษตรและเทคโนโลยีกำแพงเพชร วิทยาลัยเกษตรและเทคโนโลยีพิจิตร วิทยาลัยเกษตรและเทคโนโลยีเพชรบูรณ์ วิทยาลัยเกษตรและเทคโนโลยีนครสวรรค์ และวิทยาลัยเกษตรและเทคโนโลยีอุทัยธานี

ปัจจุบันวิทยาลัยเกษตรและเทคโนโลยีตาก จัดการศึกษาทั้งในและนอกระบบ เพื่อสนองความต้องการของผู้เรียนตามสภาพเศรษฐกิจและสังคมในปัจจุบัน และในปีการศึกษา 2559 ได้ดำเนินการจัดการเรียนการสอนในหลักสูตรปริญญาตรี สาขาเทคโนโลยีการจัดการผลิตสัตว์รุ่นที่ 1

ข้อมูลพื้นฐาน

สถานที่ตั้ง

วิทยาลัยเกษตรและเทคโนโลยีตาก ตั้งอยู่ที่ 208 หมู่ 3 ต.ประดาง อ.วังเจ้า จ.ตาก ซึ่งมีพื้นที่อยู่สองฝั่งถนนสายเอเชีย กรุงเทพฯ-เชียงใหม่ โดยมีระยะทางห่างจากกรุงเทพฯ 401 กิโลเมตร และห่างจากตัวจังหวัดตาก 20 กิโลเมตร

สภาพพื้นที่

วิทยาลัยเกษตรและเทคโนโลยีตาก มีพื้นที่ทั้งหมด 1,448 ไร่ แบ่งออกเป็น 2 ส่วน โดยมีถนนสายเอเชียเป็นเส้นแบ่ง คือ

1. พื้นที่ด้านตะวันออก มีจำนวน 400 ไร่ ขอบเขตด้านตะวันออกติดริมแม่น้ำปิง ด้านตะวันตกติดถนนสายเอเชีย ทิศเหนือติดชุมชนหมู่บ้านเชียงทอง(บ้านโตงเตง) ส่วนด้านทิศใต้ติดชุมชนหมู่บ้านประดาง ซึ่งพื้นที่ในส่วนนี้ค่อนข้างเรียบ มีความลาดเทไม่มากนัก
2. พื้นที่ด้านตะวันตก มีจำนวน 1,048 ไร่ ขอบเขตพื้นที่ด้านตะวันออกติดถนนสายเอเชีย ด้านตะวันตกติดป่าสงวนแห่งชาติ ด้านทิศเหนือติดพื้นที่ราษฎรบ้านเชียงทอง(โตงเตง) และป่าสงวนแห่งชาติ ด้านทิศใต้พื้นที่ส่วนหนึ่งติดพื้นที่ราษฎรบ้านประดาง คลองประดางบางส่วนและป่าสงวนแห่งชาติ ซึ่งบริเวณป่าสงวนแห่งชาติที่ติดกับวิทยาลัยฯ เป็นพื้นที่ที่ใช้ปลูกต้นสัก สภาพพื้นที่ด้านนี้ส่วนใหญ่มีความลาดเทค่อนข้างมาก ทำให้มีพื้นที่ไม่เหมาะสมกับการปลูกพืช

การคมนาคม

จากกรุงเทพมหานคร สามารถเดินทางสู่วิทยาลัยเกษตรและเทคโนโลยีตากได้อย่างสะดวก 2 วิธี คือ

1. ทางรถยนต์ มีทั้งรถประจำทางปรับอากาศและไม่ปรับอากาศของ บขส. ได้แก่ รถ 99 บริษัททันจิตรต์ และบริษัทเชิดชัยทัวร์ ซึ่งจะเดินทางจากกรุงเทพฯ สิ้นสุดปลายทางที่จังหวัดตาก โดยใช้ระยะเวลาการเดินทาง 6 ชั่วโมง
2. ทางเครื่องบิน ใช้เส้นทาง กทม.-พิษณุโลก-ตาก-แม่สอด จากสนามบินแม่สอดต้องโดยสารรถยนต์เข้าสู่สถานีขนส่งจังหวัดตากและจากสถานีขนส่งจังหวัดตากไปยังวิทยาลัยฯ อีกช่วงหนึ่ง

การติดต่อสื่อสาร

เว็บไซต์ www.kasettak.ac.th

อีเมล kasettak@hotmail.com

โทรศัพท์ (055) 896567 - 8

โทรสาร (055) 896568 ต่อ 500

ข้อมูลด้านอาคารสถานที่

ชื่อสถานศึกษา วิทยาลัยเกษตรและเทคโนโลยีตาก.

ชื่อภาษาอังกฤษ TAK COLLEGE OF AGRICULTURE AND TECHNOLOGY

ที่ตั้งสถานศึกษา เลขที่ 208 หมู่ที่ 3 ถนน สายเอเชีย ตำบล ประดาง

อำเภอ/เขต วังเจ้า รหัส 63000

โทรศัพท์ โทร. (055) 896567-8

โทรสาร โทร. (055)896567 ต่อ 500

เว็บไซต์ www.kasettak.ac.th

อีเมล kasettak@hotmail.com

เนื้อที่ของสถานศึกษา

...1,448... ไร่-..... งาน ...47.70.....ตารางวา

มีอาคาร รวมทั้งสิ้น27.....หลัง มีห้องทั้งสิ้น114..... ห้อง ได้แก่ ปี พ.ศ.

1 อาคารเรียน 1	จำนวน	1	หลัง	10	ห้อง	-
2 อาคารเรียน 2	จำนวน	1	หลัง	13	ห้อง	2522
3 อาคารเรียน 3	จำนวน	1	หลัง	5	ห้อง	-
4 อาคารกาญจนาภิเษก	จำนวน	1	หลัง	12	ห้อง	2540
5 อาคารพืชศาสตร์	จำนวน	3	หลัง	9	ห้อง	-
6 อาคารสัตวศาสตร์	จำนวน	5	หลัง	11	ห้อง	-
7 อาคารช่างกลเกษตร	จำนวน	4	หลัง	8	ห้อง	-
8 อาคารอุตสาหกรรม	จำนวน	1	หลัง	5	ห้อง	-
9 อาคารตึกอำนวยการ	จำนวน	1	หลัง	12	ห้อง	2539
10 อาคารผลผลิต	จำนวน	1	หลัง	6	ห้อง	2540
11 อาคารหอพัก	จำนวน	2	หลัง	6	ห้อง	2536
12 อาคารห้องสมุด	จำนวน	1	หลัง	2	ห้อง	-
13 อาคารศูนย์วิทยบริการ	จำนวน	1	หลัง	4	ห้อง	2556
14 อาคารฝึกอบรมระยะสั้น	จำนวน	1	หลัง	3	ห้อง	-
15 อาคารพัสดุกลาง	จำนวน	1	หลัง	3	ห้อง	2523
16 อาคารโรงงานแปรรูปนม	จำนวน	1	หลัง	3	ห้อง	2523
17 อาคารศูนย์เรียนรวม	จำนวน	1	หลัง	2	ห้อง	-

อื่น ๆ เช่น สีประจำ ต้นไม้ สัญลักษณ์ เพลง ของสถานศึกษา

แผนภูมิโครงสร้างการบริหารสถานศึกษา

วิทยาลัยเกษตรและเทคโนโลยีตาก

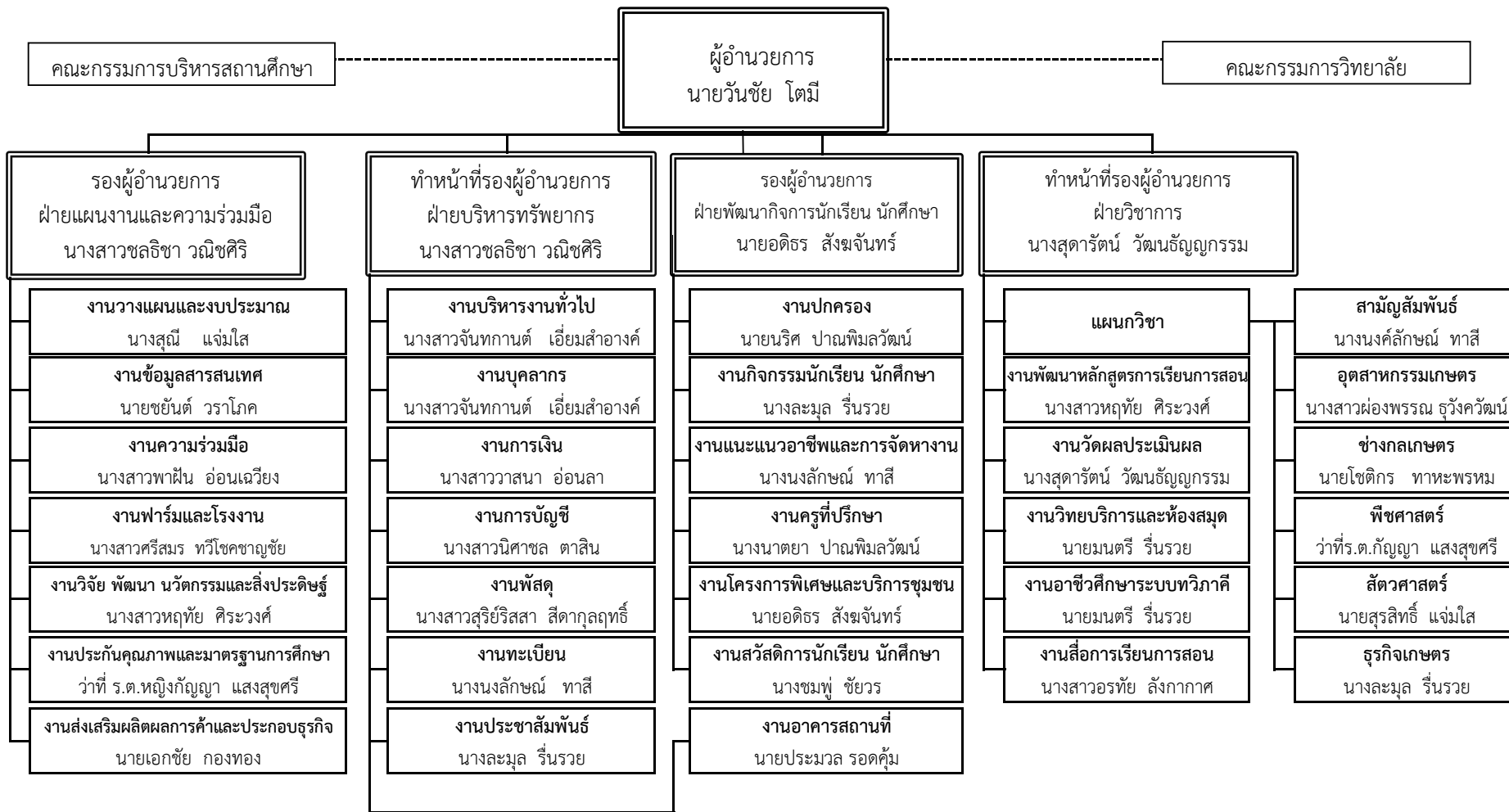

6. ข้อมูลบุคลากร

วิทยาลัย เกษตรและเทคโนโลยีตาก

6.1 อัตรากำลัง ปี 2563

ข้อมูล ณ วันที่ ตุลาคม 2562

ผู้ให้ข้อมูล นางสาวจันทกานต์ เอี่ยมสำอางค์

อัตรากำลังของวิทยาลัยเกษตรและเทคโนโลยีตาก	มีบุคลากรทั้งสิ้น	60	คน
---	-------------------	----	----

ก. ข้าราชการ 23 คน

1 ผู้บริหาร 3 คน

2 ข้าราชการครู 18 คน

3 ข้าราชการพลเรือน 2 คน

ข. ลูกจ้างประจำ 12 คน

1 ทำหน้าที่สอน - คน

2 ทั่วไป/สนับสนุน 12 คน

ค. พนักงานราชการ 5 คน

1 ทำหน้าที่สอน 3 คน

2 ทั่วไป/สนับสนุน 2 คน

ง. ลูกจ้างชั่วคราว 20 คน

1 ทำหน้าที่สอน 4 คน

2 ทั่วไป/สนับสนุน 16 คน

จ. มีข้าราชการ/ลูกจ้าง มาช่วยราชการ - คน

ฉ. มีข้าราชการ/ลูกจ้าง ไปช่วยราชการที่อื่น คน

ช. มีอัตราว่าง ไม่มีคนครอง 9 คน

1 ข้าราชการ 9 คน

2 ลูกจ้างประจำ คน

6.2 ข้อมูลบุคลากร จำแนกตามวุฒิการศึกษา

		คน		รวม	
ก. ครูผู้สอน		ข. เจ้าหน้าที่ทั่วไป/สนับสนุน		รวม	
- ต่ำกว่า ม.6		คน	16 คน	16	คน
- ปวช./ม.6		คน	6 คน	6	คน
- ปวส./อนุปริญญาตรี		คน	5 คน	5	คน
- ปริญญาตรี	18	คน	5 คน	23	คน
- ปริญญาโท	7	คน	คน	7	คน
- ปริญญาเอก	-	คน	- คน		คน
รวม	25	คน	รวม 32 คน	57	คน

6.3 ข้อมูลลูกจ้างชั่วคราว จำแนกตามแหล่งเงินที่จ้าง

		คน		รวม	
ก. ครูผู้สอน		ข. เจ้าหน้าที่ทั่วไป/สนับสนุน		รวม	
- จ้างด้วยงบบุคลากร		คน	คน		คน
- จ้างด้วยงบดำเนินงาน		คน	คน		คน
- จ้างด้วยงบเงินอุดหนุน	4	คน	15 คน	19	คน
- จ้างด้วยเงินรายได้ (บกศ.)		คน	คน		คน
- จ้างด้วยเงินอื่น ๆ		คน	1 คน	1	คน
รวม	4	คน	รวม 16 คน	20	คน

6.3 ข้อมูลบุคลากรทั้งหมด จำแนกตามหน้าที่ ความรับผิดชอบ

6.3.1 ข้าราชการ รวม 23 คน (ข้าราชการครู และข้าราชการพลเรือน)

ที่	ชื่อ - สกุล	วุฒิการศึกษา	ปฏิบัติหน้าที่	
			แผนกวิชาที่สอน	สนับสนุน/ธุรการไป
1	นายวันชัย โตมี	กศ.ม. บริหารการศึกษา	-	- ผู้อำนวยการ
2	นายอดิสร สังข์จันทร์	ค.ม. บริหารการศึกษา	-	- รองผู้อำนวยการฝ่าย กิจการนักเรียน นักศึกษา - หัวหน้างานโครงการ พิเศษ และบริการชุมชน
3	นางสาวชลธิชา วณิชศิริ	กศ.ม. บริหารการศึกษา	-	- รองผู้อำนวยการฝ่าย แผนงานและความร่วมมือ - รองผู้อำนวยการฝ่าย บริหารทรัพยากร
4	นางสุภารัตน์ วัฒนธัญญกรรม	ค.บ. สังคมศึกษา	- สามัญสัมพันธ์	- ทำหน้าที่รอง ผู้อำนวยการฝ่ายวิชาการ - หัวหน้างานวัดผล ประเมินผล
5	นางนงลักษณ์ ทาสี	ค.บ. ภาษาไทย	- สามัญสัมพันธ์	- หัวหน้าแผนกวิชาสามัญ สัมพันธ์ - หัวหน้างานทะเบียน - หัวหน้างานแนะแนว อาชีพ และการจัดหางาน
6	น.ส.หญทัย ศิระวงษ์	วท.ม. -เทคโนโลยีชีวภาพ -การจัดการ เทคโนโลยี สารสนเทศ	- สามัญสัมพันธ์	- หัวหน้างานหลักสูตร - หัวหน้างานวิจัย พัฒนา นวัตกรรมและสิ่งประดิษฐ์
7	ว่าที่ ร.ต.หญิงกัญญา แสงสุขศรี	วท.ม. พีชศาสตร์(พีชไร่)	- พีชศาสตร์	- หัวหน้าแผนกวิชาพีช ศาสตร์ - หัวหน้างานประกัน คุณภาพและมาตรฐาน การศึกษา
8	นางชมพู่ ชัยวร	วท.บ. พืชสวน	- พีชศาสตร์	- หัวหน้างานสวัสดิการ นักเรียน นักศึกษา

ที่	ชื่อ - สกุล	วุฒิการศึกษา	ปฏิบัติหน้าที่	
			แผนกวิชาที่สอน	สนับสนุน/ธุรการไป
9	นายมนตรี รื่นรวย	ทช.บ. เทคโนโลยีภูมิทัศน์	-พีชศาสตร์	-หัวหน้างานอาชีวศึกษา ระบบทวิภาคี -หัวหน้างานวิทยบริการ และห้องสมุด
10	นางนาตยา ปาณพิมพ์วัฒน์	ทช.บ. พีชศาสตร์(พืชผัก)	-พีชศาสตร์	-หัวหน้างานครูที่ปรึกษา
11	น.ส.ศศิกานต์ แซ่ก้อ	ค.บ. ครุศาสตร์ อุตสาหกรรม	- พีชศาสตร์	-งานพิจารณาทุนเพื่อ การศึกษาและการ ประกอบอาชีพ -งานกองทุนกู้ยืมเพื่อ การศึกษาและผู้สำเร็จ การศึกษา
12	นายสุรสิทธิ์ แจ่มใส	วท.ม. เทคโนโลยีการ เกษตร	- สัตวศาสตร์	-หัวหน้าแผนกวิชาสัตว ศาสตร์ -หัวหน้างานจัดการศึกษา ระดับปริญญาตรี สาขา เทคโนโลยีการผลิตสัตว์
13	นายนริศ ปาณพิมพ์วัฒน์	วท.ม. เทคโนโลยีการ เกษตร	- สัตวศาสตร์	- หัวหน้างานปกครอง
14	นายโชติกร ทาหะพรหม	ศษ.บ. การบริหาร การศึกษา	- ช่างกลเกษตร	-หัวหน้าแผนกวิชาช่างกล เกษตร
15	นายเอกชัย กองทอง	ศษ.ม. การบริหาร การศึกษา	- ช่างกลเกษตร	-หัวหน้างานส่งเสริม ผลิตผลการค้าและ ประกอบธุรกิจ

ที่	ชื่อ - สกุล	วุฒิการศึกษา	ปฏิบัติหน้าที่	
			แผนกวิชาที่สอน	สนับสนุน/ธุรการไป
16	น.ส.ศรีสมร ทวีโชคชาญชัย	วศ.ม. เครื่องจักรกล เกษตร	- ช่างกลเกษตร	- หัวหน้างานฟาร์มและ โรงงาน
17	น.ส.ผ่องพรรณ ชูวังควัฒน์	กศ.บ. คหกรรมศาสตร์	- อุตสาหกรรมเกษตร	-หัวหน้าแผนกวิชา อุตสาหกรรมเกษตร
18	น.ส.จันทกานต์ เอี่ยมสำอางค์	วท.ม. อุตสาหกรรม เกษตร	- อุตสาหกรรมเกษตร	-หัวหน้างานบริหารทั่วไป -หัวหน้างานบุคลากร
19	นางสุณี แจ่มใส	ศศ.บ. การจัดการทั่วไป (คอมพิวเตอร์ ธุรกิจ)	- ธุรกิจเกษตร	-หัวหน้างานวางแผนและ งบประมาณ
20	นางละมุล รื่นรววย	บธ.บ. ธุรกิจศึกษา(บัญชี)	ธุรกิจเกษตร	- หัวหน้างานกิจกรรม นักเรียน นักศึกษา -หัวหน้าแผนกวิชาธุรกิจ เกษตร -หัวหน้างาน ประชาสัมพันธ์
21	นายชยันต์ วราโภาค	บธ.บ. ระบบสารสนเทศ	- ธุรกิจเกษตร	- หัวหน้างานศูนย์ข้อมูล และสารสนเทศ
22	น.ส.สุรีย์ริสสา สีตากุลฤทธิ์	บช.บ. บัญชี	- บุคลากรทางการศึกษา	-หัวหน้างานพัสดุ
23	น.ส.นิภาพร ยะพันธ์	บธ.ม. การบัญชี	- บุคลากรทางการศึกษา	- เจ้าหน้าที่งานพัสดุ

6.3.2. ลูกจ้างประจำ

รวม

13

คน

(ทำหน้าที่สอน ชุรการ ทั่วไป)

ลำดับ ที่	ชื่อ- สกุล	วุฒิการศึกษา	ปฏิบัติหน้าที่	
			สอนวิชา	สนับสนุน/ชุรการทั่วไป
1	นางจรรยา นันตะจันทร์	ม.ศ.5	-	-พนักงานพิมพ์
2	นายประมวล รอดคุ้ม	ปวช.	-	-พนักงานขับเครื่องจักรกลขนาดกลาง
3	นายศักดิ์สิทธิ์ สัตโธ	ป.ตรี	-	-ช่างไม้
4	นายกรรณา พูนเอียด	ม.6	-	-พนักงานขับเครื่องจักรกลขนาดกลาง
5	นายจรูญ เครือเถื่อน	ป.4	-	-พนักงานบริการ
6	นายปรีดา แก้วประดิษฐ์	ป.4	-	-พนักงานขับเครื่องจักรกลขนาดเบา
7	นางมณฑณี โทมี่	ปวส.	-	-พนักงานชุรการ
8	นางนิมมวล จันทะวงศ์	ปวช.	-	-พนักงานพิมพ์
9	นายสิทธิชัย เบญจคุณากร	ม.ศ.3	-	-พนักงานขับเครื่องจักรขนาดเบา
10	นายณรงค์ กลิ่งสาด	ปวส.	-	-พนักงานขับเครื่องจักรขนาดหนัก
11	นายพนม ราศรีนิล	ป.4	-	- พนักงานขับรถยนต์
12	นายสารวิน จินนา	ป.4	-	-พนักงานขับรถงานเกษตรและก่อสร้าง

6.3.3. พนักงานราชการ

5

(ทำหน้าที่สอน ชุรการ ทั่วไป)

ลำดับ ที่	ชื่อ- สกุล	วุฒิการศึกษา	ปฏิบัติหน้าที่	
			แผนกวิชาที่ สอน	สนับสนุน/ชุรการทั่วไป
1	นางสาวอรทัย ลิ่งกาภาค	กศ.บ. พลศึกษา	- สามัญ สัมพันธ์	-ครูที่ปรึกษาคณะกรรมการ ออกท.หน่วย ตาก
2	นางสาวพฝัน อ่อนเนวียง	ค.บ. ภาษาอังกฤษ	- สามัญ สัมพันธ์	- หัวหน้างานความร่วมมือ
3	นางสาววาสนา อ่อนลา	ศศ.บ. การจัดการทั่วไป	-	- หัวหน้างานการเงิน
4	นางสาวนิตาชล ตาสิน	บธ.บ. การบัญชี	-	- หัวหน้างานบัญชี
5	นางสาวรัตติกาล สุวรรณปัญญา	วท.บ. วิทยาศาสตร์และ เทคโนโลยีการ อาหาร	- อุตสาหกรรม เกษตร	-

6.3.4. ลูกจ้างชั่วคราว

รวม

19

คน

(ทำหน้าที่สอน รุรการ ทั่วไป)

ลำดับที่	ชื่อ-สกุล	วุฒิการศึกษา	ปฏิบัติหน้าที่	
			แผนกวิชา	สนับสนุน/รุรการทั่วไป
1	นางกชพร พลุทอง	ปวส.	-	-เจ้าหน้าที่ศูนย์ข้อมูล
2	นายสีนวน สรรพคำ	ป.4	-	-คนงานกิจกรรมเกษตร
3	นายระเนศ ชาติวรรณ	ป.6	-	-คนงานกิจกรรมเกษตร
4	นายเล็ก เครือจันทร์	ป.4	-	-คนงานกิจกรรมเกษตร
5	นายประจักษ์ แก้วเมือง	ป.4	-	-นักการภารโรง
6	นางพชร สังข์จันทร์	ปวส.	-	-เจ้าหน้าที่งานทะเบียน
7	นายสมพงษ์ ศิวใจ	ป.6	-	-คนงานกิจกรรมเกษตร
8	นางสมปอง เครือปู่	ป.6	-	-คนงานกิจกรรมเกษตร
9	นายสมชาย บัวเขียว	ปวช.	-	-เจ้าหน้าที่งานผลิตการค้า
10	นางประนอม สรรพคำ	ป.4	-	-คนครัว
11	นางลัดดา หัวเพชร	ป.4	-	-คนครัว
12	นายบุญเกิด บังคำ	ป.4	-	-คนงานกิจกรรมเกษตร
13	นายอำนาจ ผลไร่	ป.4	-	-คนงานกิจกรรมเกษตร
14	นางสาวชุตินา สุนทรอินทร์	ปวส.	-	-เจ้าหน้าที่งานผลิตการค้า
15	นางสาวศิริินภา ศิวใจ	ปวช.	-	-เจ้าหน้าที่ห้องสมุด
16	นายชำนาญ รัตนศรีโสภณ	ปวช.	-	-คนงานกิจกรรมเกษตร
17	นางสาวจากรุวรรณ อุปการะ	วท.บ วิทยาศาสตร์และ เทคโนโลยีการ อาหาร	อุตสาหกรรม	- งานบริหารทั่วไป
18	นางสาวกวิณา กวินยรรยง	บช.บ. การบัญชี	ธุรกิจเกษตร	
19	นางสาววรรณวิศา ทวยมาตร	บช.บ. การบัญชี	ธุรกิจเกษตร	- งานการเงิน
20	นายประสาร สัจवालเพชร	วท.บ. สัตวศาสตร์ (โคนม-โคเนื้อ)	สัตวศาสตร์	

7. ข้อมูลนักเรียน นักศึกษา
7.1 จำนวนนักเรียนนักศึกษา ปัจจุบัน
ปีการศึกษา 2562 (ปีปัจจุบัน)

1. หลักสูตรในระบบ/ต่อเนื่อง

รวมทั้งสิ้น

449

คน

หน่วย : คน

ประเภทวิชา/สาขา	ภาคเรียนที่ 2/2562(ปีปัจจุบัน)										รวมทั้งสิ้น
	ระดับ ปวช.				ระดับ ปวส.			ระดับ ป.ตรี/ปทส.			
	ปีที่ 1	ปีที่ 2	ปีที่ 3	รวม	ปีที่ 1	ปีที่ 2	รวม	ปีที่ 1	ปีที่ 2	รวม	
รวมทั้งสิ้น	106	97	139	342	44	35	79	15	13	28	449
1. ประเภทวิชา เกษตรกรรม											
- สาขาวิชา/งาน เกษตรศาสตร์ (อศ.กช)	-	-	-								
- สาขาวิชา/งาน พืชศาสตร์ (ทวศึกษา)	13	18	27	58							58
- สาขาวิชา/งาน พืชศาสตร์	15	34	35	84							84
- สาขาวิชา/งาน สัตวศาสตร์	38	16	37	91							91
- สาขาวิชา/งาน อุตสาหกรรมเกษตร	27	14	16	57							57
2. ประเภทวิชา พณิชยกรรม											
- สาขาวิชา/งาน การบัญชี	13	15	24	52							52
3. ประเภทวิชา เกษตรกรรม											
- สาขาวิชา/งาน พืชศาสตร์					2	13	15				15
- สาขาวิชา/งาน สัตวศาสตร์					25	11	36				36
- สาขาวิชา/งาน เทคโนโลยีภูมิทัศน์					3		3				3
- สาขาวิชา/งาน อุตสาหกรรมเกษตร					9	5	14				14
4. ประเภทวิชา บริหารธุรกิจ											
- สาขาวิชา/งาน การบัญชี					5	6	11				11
5. หลักสูตรเทคโนโลยีบัณฑิต											
- สาขาวิชาเทคโนโลยีการผลิตสัตว์ (ต่อเนื่อง)								15	13	28	28

2. หลักสูตรนอกระบบ/ระยะสั้น

ทั้งปีการศึกษา (2562)

รวมทั้งสิ้น

คน

2.1 หลักสูตรวิชาชีพระยะสั้น

.....100..... คน

2.3 หลักสูตรเกษตรระยะสั้น

.....-..... คน

2.3 หลักสูตร ปชด.

.....-..... คน

2.2 หลักสูตรเสริมวิชาชีพ (แกนมัธยม)

.....-..... คน

2.4 หลักสูตรระยะสั้น ดชด.

.....-..... คน

2.4 หลักสูตรอื่น ๆ (108 อาชีพ).....200..... คน

7.2 เป้าหมายจำนวนนักเรียน นักศึกษา
ปีการศึกษา 2563 (ปีต่อไป)

1. หลักสูตรในระบบ/ต่อเนื่อง

รวมทั้งสิ้น

487

คน

หน่วย : คน

ประเภทวิชา/สาขา	ภาคเรียนที่ 1/2563(ปีต่อไป)										รวมทั้งสิ้น
	ระดับ ปวช.				ระดับ ปวส.			ระดับ ป.ตรี/ปทส.			
	ปีที่ 1	ปีที่ 2	ปีที่ 3	รวม	ปีที่ 1	ปีที่ 2	รวม	ปีที่ 1	ปีที่ 2	รวม	
รวมทั้งสิ้น	145	106	97	348	60	44	104	20	15	35	487
1. ประเภทวิชา เกษตรกรรม											
- สาขาวิชา/งาน เกษตรศาสตร์ (อศ.กช)		-									
- สาขาวิชา/งาน พืชศาสตร์ (ทวิศึกษา)	30	13	18	61							61
- สาขาวิชา/งาน พืชศาสตร์	30	15	34	79							79
- สาขาวิชา/งาน สัตวศาสตร์	30	38	16	84							84
- สาขาวิชา/งาน อุตสาหกรรมเกษตร	30	27	14	71							71
2. ประเภทวิชา พณิชยกรรม											
- สาขาวิชา/งาน การบัญชี	25	13	15	53							53
3. ประเภทวิชา เกษตรกรรม											
- สาขาวิชา/งาน สัตวศาสตร์ (อศ.กช)											
- สาขาวิชา/งาน พืชศาสตร์					15	2	17				17
- สาขาวิชา/งาน สัตวศาสตร์					15	25	40				40
- สาขาวิชา/งาน เทคโนโลยีภูมิทัศน์					15	3	18				18
- สาขาวิชา/งาน อุตสาหกรรมเกษตร						9	9				9
4. ประเภทวิชา บริหารธุรกิจ											
- สาขาวิชา/งาน การบัญชี					15	5	20				20
5. หลักสูตรเทคโนโลยีบัณฑิต											
- สาขาวิชาเทคโนโลยีการผลิตสัตว์ (ต่อเนื่อง)								20	15	35	35

2. หลักสูตรนอกระบบ/ระยะสั้น

ทั้งปีการศึกษา (2563)

รวมทั้งสิ้น

คน

2.1 หลักสูตรวิชาชีพระยะสั้น

.....200.. คน

2.3 หลักสูตรเกษตรฯระยะสั้น

.....-..... คน

2.3 หลักสูตร ปชด.

.....-..... คน

2.2 หลักสูตรเสริมวิชาชีพ (แกนมัธยม)

.....-..... คน

2.4 หลักสูตรระยะสั้น ดชด.

.....-..... คน

2.4 หลักสูตรอื่น ๆ (108 อาชีพ).....200..... คน

ส่วนที่ 3

แผนปฏิบัติการราชการและแผนใช้จ่ายเงินงบประมาณ

วิทยาลัยเกษตรและเทคโนโลยีตาก

3.1 สรุปผลการใช้จ่ายเงิน ปีที่ผ่านมา (ปีงบประมาณ พ.ศ. 2562)

หน่วย : บาท

แผนงาน/งบรายจ่าย	ผลการใช้จ่ายเงินปีปัจจุบัน (ปี 2562) ผลผลิต/โครงการ						รวมทั้งสิ้นเป็นเงิน
	ผลผลิต				โครงการยุทธศาสตร์	รวมโครงการยุทธศาสตร์	
	ปวช.	ปวส.	ระยะสั้น	รวมผลผลิต			
1. แผนงาน	12,786,845	263,400	614,000	13,664,245	-	2,046,900	15,711,145
- งบบุคลากร	1,248,310			1,248,310		-	1,248,310
- งบดำเนินงาน	1,629,220	235,900	566,000	2,431,120		-	2,431,120
- งบลงทุน	1,587,180			1,587,180		-	1,587,180
- งบเงินอุดหนุน	8,322,135	27,500	48,000	8,397,635		-	8,397,635
- งบรายจ่ายอื่น						2,046,900	2,046,900
อาชีพด้านยาเสพติด					18,200		
ฝึกอบรมและพัฒนาเกษตรกรให้เป็น Smart famer					61,600		
ส่งเสริมการประกอบการอาชีพอิสระในกลุ่มผู้เรียนอาชีวศึกษา					150,000		
ยกระดับการจัดการอาชีวศึกษาฯ ตะวันออกเฉียงใต้					50,000		
ส่งเสริมการพัฒนาศักยภาพกำลังคนฯบริเวณชายแดน					50,000		
การขยายและยกระดับอาชีวศึกษาทวิภาคี					38,500		
พัฒนารูปแบบและยกระดับคุณภาพศูนย์ซ่อมสร้างเพื่อชุมชน					490,000		
ลดปัญหาการออกกลางคันของผู้เรียนอาชีวศึกษา					21,000		
พัฒนาการศึกษาวิชาชีพตามแนวพระราชดำริ					500,000		
อาชีพพัฒนา					180,000		
จัดหาบุคลากรสนับสนุนเพื่อคืนครูให้นักเรียน					117,600		
ปลูกจิตสำนึกรักษาทรัพยากรป่าไม้					270,000		
เสริมสร้างจิตสำนึกและความรู้ในการผลิตและบริโภค					100,000		

ส่วนที่ 3

3.2 ประมาณการรายรับ - รายจ่าย ปีงบประมาณ พ.ศ. 2563 (ปีต่อไป)

วิทยาลัยเกษตรและเทคโนโลยีตาก

1. ประมาณการรายรับ	29,832,110 บาท
ก. เงินรายได้ (บกศ.) ยกมา	4,053,970 บาท
- ยอดยกมาจากปีปัจจุบัน	- บาท
- คาดว่ามีรายรับในปีต่อไป	4,053,970 บาท
ข. เงินงบประมาณ ปี 2561 (ปีต่อไป) ที่คาดว่าจะได้รับ	25,778,140 บาท
งบบุคลากร	17,162,760 บาท
งบดำเนินงาน	1,601,900 บาท
งบลงทุน	- บาท
งบเงินอุดหนุน	4,493,180 บาท
งบรายจ่ายอื่น	2,520,300 บาท
2. ประมาณการรายจ่าย	29,832,110 บาท
งบบุคลากร	19,324,560 บาท
- เงินเดือน	11,593,320 บาท
- ค่าจ้างประจำ	4,317,960 บาท
- เงินวิทยฐานะ	บาท
- ค่าตอบแทนรายเดือนข้าราชการ	บาท
- ค่าตอบแทนพนักงานราชการ	1,251,480 บาท
- ค่าจ้างชั่วคราว	2,161,800 บาท
งบดำเนินงาน	6,443,935 บาท
- ตอบแทน	224,800 บาท
- วัสดุ	1,175,600 บาท
- วัสดุ	3,959,485 บาท
- สาธารณูปโภค	1,084,050 บาท
งบลงทุน	บาท
- ครุภัณฑ์	- บาท
- สิ่งก่อสร้าง	- บาท
งบเงินอุดหนุน	1,013,880 บาท
- ทุนการศึกษาเฉลิมราชกุมารี	บาท
- อศ.กช.	บาท

- ระยะสั้น บาท

2. ประมาณการรายจ่าย (ต่อ)

- อุดหนุนโครงการจัด การศึกษาตั้งแต่ระดับอนุบาล จนการศึกษาขั้นพื้นฐาน	1,013,880	บาท
งบรายจ่ายอื่น		1,800,000 บาท
-โครงการยกระดับคุณภาพ การจัดอาชีวศึกษาทวิภาคี	30,000	บาท
ศูนย์ซ่อมสร้างเพื่อชุมชน(Fix It Center)	250,000	บาท
-โครงการส่งเสริมการ ประกอบอาชีพอิสระฯ	150,000	บาท
- พัฒนาหลักสูตรระยะสั้น		บาท
- ส่งเสริมการหารายได้ ระหว่างเรียนของนักเรียน		บาท
- การอนุรักษ์พันธุกรรมพืช	10,000	บาท
- โครงการปลูกจิตสำนึกรักป่า รักษาสิ่งแวดล้อม	70,000	บาท
- ชีวิตีเพื่อการพัฒนาอย่าง ยั่งยืน	20,000	บาท
- ศูนย์เรียนรู้เศรษฐกิจพอเพียง	30,000	บาท
- จัดงานประชุมวิชาการ อกท. ภาคเหนือ ครั้งที่ 41	1,000,000	บาท
- จ้างครูสอนภาษาอังกฤษ (ชาวต่างชาติ)	240,000	บาท
โครงการตามภาระงาน	1,249,735	บาท
สถานศึกษา		
สำรองเพื่อสนับสนุนงานนโยบาย		บาท

ส่วนที่ 3

3.3 สรุปงบหน้ารายจ่ายปีงบประมาณ พ.ศ. 2563

วิทยาลัยเกษตรและเทคโนโลยีตาก

หน่วย : บาท

รายการค่าใช้จ่าย/รายจ่าย ตามงบประมาณ	แผนการใช้จ่ายเงินปีตามแผนปฏิบัติการ (ปี 2563) แหล่งเงิน ผลผลิต/โครงการ											รวมทั้งสิ้น	
	ผลผลิต				โครงการ						เงินรายได้		แหล่งเงินอื่น
	ปวช.	ปวส.	ระยะสั้น	รวม	สนับสนุนค่าใช้จ่ายในการจัดการศึกษาตั้งแต่ระดับอนุบาลจนจบการศึกษาขั้นพื้นฐาน	จัดการศึกษาเรียนรู้ร่วมหลักสูตรอาชีวศึกษาและมีมัธยมศึกษาตอนปลาย (ทวิศึกษา)	ขยายและยกระดับอาชีวศึกษาทวิภาคี	โครงการยุทธศาสตร์	รวม				
รวมทั้งสิ้น	18,462,760	235,900	66,000	18,764,660	4,493,180	495,500	30,000	1,750,000	6,768,680	4,053,970	244,800	29,832,110	
- งบบุคลากร	17,162,760	-	-	17,162,760	1,813,100	-	-	-	1,813,100	348,700	-	19,324,560	
เงินเดือนข้าราชการ	11,593,320			11,593,320					-			11,593,320	
เงินวิทยฐานะ				-					-			-	
เงินประจำตำแหน่ง				-					-			-	
ค่าตอบแทนรายเดือนข้าราชการ				-					-			-	
ค่าจ้างลูกจ้างประจำ	4,317,960			4,317,960					-			4,317,960	
ค่าจ้างชั่วคราว				-	1,813,100				1,813,100	348,700		2,161,800	
ค่าตอบแทนพนักงานราชการ	1,251,480			1,251,480					-			1,251,480	

รายการค่าใช้จ่าย/รายการจ่าย ตามงบประมาณ	แผนการใช้จ่ายเงินปีตามแผนปฏิบัติการ (ปี 2563) แหล่งเงิน ผลผลิต/โครงการ										รวมทั้งสิ้น	
	ผลผลิต				โครงการ					เงินรายได้		แหล่งเงินอื่น
	ปวช.	ปวส.	ระยะสั้น	รวม	สนับสนุนค่าใช้จ่ายในการจัดการศึกษา ตั้งแต่ระดับอนุบาลจนจบการศึกษาขั้น พื้นฐาน	จัดการศึกษาเรียนรู้ร่วมกับหลักสูตรอาชีวศึกษา และมัธยมศึกษาตอนปลาย (ทวิศึกษา)	ขยายและยกระดับอาชีวศึกษาทวิภาคี	โครงการยุทธศาสตร์	รวม			
- งบดำเนินงาน	1,300,000	235,900	66,000	1,601,900	1,666,200	495,500	-	-	2,161,700	2,455,535	224,800	6,443,935
- ค่าตอบแทน	-	-	-	-	-	-	-	-	-	-	224,800	224,800
ค่าเช่าบ้าน(ขั้นต่ำ)				-					-			-
เงินค่าตอบแทนนอกเวลา				-					-		224,800	224,800
เงินค่าสอนพิเศษ				-					-			-
ค่าเบี้ยประชุมกรรมการ				-					-			-
ค่าตอบแทนพิเศษขรก.และลจ. เต็มขั้น				-					-			-
ค่าตอบแทนพิเศษของ 3 จว. ภาคใต้				-					-			-
- ค่าใช้สอย	-	120,000	-	120,000	133,200	100,000	-	-	233,200	1,222,400	-	1,575,600
ค่าเช่าเครื่องถ่ายเอกสาร		20,000		20,000					-	48,000		68,000
จัดหา พรบ.คุ้มครอง ผู้ประสบภัยจากรถยนต์				-						30,000		30,000

รายการค่าใช้จ่าย/รายการจ่าย ตามงบประมาณ	แผนการใช้จ่ายเงินปีตามแผนปฏิบัติการ (ปี 2563) แหล่งเงิน ผลผลิต/โครงการ										รวมทั้งสิ้น	
	ผลผลิต				โครงการ					เงินรายได้		แหล่งเงินอื่น
	ปวช.	ปวส.	ระยะสั้น	รวม	สนับสนุนค่าใช้จ่ายในการจัดการศึกษาตั้งแต่ระดับอนุบาลจนจบการศึกษาขั้นพื้นฐาน	จัดการศึกษาเรียนรู้ร่วมกับหลักสูตรอาชีวศึกษาและมัธยมศึกษาตอนปลาย (ทวิศึกษา)	ขยายและยกระดับอาชีวศึกษาทวิภาคี	โครงการยุทธศาสตร์	รวม			
ค่าใช้จ่ายในการเดินทางไป		100,000		100,000		100,000			100,000	500,000		700,000
ค่าซ่อมแซมครุภัณฑ์				-					-	200,000		200,000
ค่าซ่อมเครื่องมือหุ่นแรงพาร์ม				-					-			-
ค่าซ่อมอาคารและระบบสาธารณูปโภค				-					-	400,000		400,000
ค่าจ้างเหมาบริการ				-	133,200				133,200	44,400		177,600
ค่าเงินสมทบประกันสังคม				-					-			-
- ค่าวัสดุ	260,950	115,900	66,000	442,850	1,488,000	395,500	-	-	1,883,500	1,233,135	-	3,559,485
วัสดุสำนักงาน	230,950	11,900		242,850		42,500			42,500	250,130		535,480
วัสดุเชื้อเพลิงและหล่อลื่น			11,000	11,000		200,000			200,000	269,000		480,000
วัสดุไฟฟ้าและวิทยุ				-					-			-
วัสดุการศึกษา		80,000	45,000	125,000		153,000			153,000	608,365		886,365
วัสดุงานบ้านงานครัว				-					-			-

รายการค่าใช้จ่าย/รายการจ่าย ตามงบประมาณ	แผนการใช้จ่ายเงินปีตามแผนปฏิบัติการ (ปี 2563) แหล่งเงิน ผลผลิต/โครงการ										รวมทั้งสิ้น	
	ผลผลิต				โครงการ					เงินรายได้		แหล่งเงินอื่น
	ปวช.	ปวส.	ระยะสั้น	รวม	สนับสนุนค่าใช้จ่ายในการจัดการศึกษา ตั้งแต่ระดับอนุบาลจนจบการศึกษาขั้น พื้นฐาน	จัดการศึกษาเรียนรู้ร่วมกับหลักสูตรอาชีวศึกษา และมัธยมศึกษาตอนปลาย (ทวิศึกษา)	ขยายและยกระดับอาชีวศึกษาทวิภาคี	โครงการยุทธศาสตร์	รวม			
วัสดุอุปกรณ์บริโภค	30,000		10,000	40,000	1,488,000				1,488,000			1,528,000
วัสดุหนังสือ วารสารและตำรา		24,000		24,000					-	640		24,640
วัสดุคอมพิวเตอร์				-					-	105,000		105,000
วัสดุก่อสร้าง				-					-			-
วัสดุยานพาหนะและขนส่ง				-					-			-
- ค่าสาธารณูปโภค (ขั้นต่ำ)	1,039,050	-	-	1,039,050	45,000	-	-	-	45,000	-	-	1,084,050
ค่าโทรศัพท์	14,050			14,050					-			14,050
ค่าไปรษณีย์	25,000			25,000					-			25,000
ค่าไฟฟ้า	1,000,000			1,000,000					-			1,000,000
ค่าบริการอินเทอร์เน็ต				-	45,000				45,000			45,000
- งบลงทุน	-	-	-	-	-	-	-	-	-	-	-	-
3.1 ครุภัณฑ์				-					-			-

รายการค่าใช้จ่าย/รายการจ่าย ตามงบประมาณ	แผนการใช้จ่ายเงินปีตามแผนปฏิบัติการ (ปี 2563) แหล่งเงิน ผลผลิต/โครงการ										รวมทั้งสิ้น	
	ผลผลิต				โครงการ					เงินรายได้		แหล่งเงินอื่น
	ปวช.	ปวส.	ระยะสั้น	รวม	สนับสนุนค่าใช้จ่ายในการจัดการศึกษาตั้งแต่ระดับอนุบาลจนจบการศึกษาขั้นพื้นฐาน	จัดการศึกษาเรียนรู้ร่วมกับหลักสูตรอาชีวศึกษาและมัธยมศึกษาตอนปลาย (ทวิศึกษา)	ขยายและยกระดับอาชีวศึกษาทวิภาคี	โครงการยุทธศาสตร์	รวม			
3.2 สิ่งก่อสร้าง				-					-			-
- งบเงินอุดหนุน	-	-	-	-	1,013,880	-	-	-	1,013,880	-	-	1,013,880
- ค่าหนังสือเรียน				-	596,000				596,000			596,000
- ค่าเครื่องแต่งกาย				-	280,800				280,800			280,800
- อุดหนุนอุปกรณ์การเรียน				-	137,080				137,080			137,080
- ทุนการศึกษาเฉลิมราชกุมารี				-					-			-
- งบรายจ่ายอื่น	-	-	-	-	-	-	30,000	1,750,000	1,780,000	-	20,000	1,800,000
-โครงการส่งเสริมการประกอบอาชีพอิสระฯ				-				150,000	150,000			150,000
- ยกระดับคุณภาพการจัดอาชีวศึกษาทวิภาคี				-			30,000		30,000			30,000
- ศูนย์ซ่อมสร้างเพื่อชุมชน(Fix It Center)				-				250,000	250,000			250,000

รายการค่าใช้จ่าย/รายการจ่าย ตามงบประมาณ	แผนการใช้จ่ายเงินปีตามแผนปฏิบัติการ (ปี 2563) แหล่งเงิน ผลผลิต/โครงการ										รวมทั้งสิ้น	
	ผลผลิต				โครงการ					เงินรายได้		แหล่งเงินอื่น
	ปวช.	ปวส.	ระยะสั้น	รวม	สนับสนุนค่าใช้จ่ายในการจัดการศึกษาตั้งแต่ระดับอนุบาลจนจบการศึกษาขั้นพื้นฐาน	จัดการศึกษาเรียนรู้ร่วมกับหลักสูตรอาชีวศึกษาและมัธยมศึกษาตอนปลาย (ทวิศึกษา)	ขยายและยกระดับอาชีวศึกษาทวิภาคี	โครงการยุทธศาสตร์	รวม			
- ส่งเสริมการหารายได้ระหว่างเรียนของนักเรียนนักศึกษา				-					-			-
- การอนุรักษ์พันธุกรรมพืช				-				10,000	10,000			10,000
- ปลูกจีส้านกักรักป่า รักษาสิ่งแวดล้อม				-				70,000	70,000			70,000
- ชีววิถีเพื่อการพัฒนาอย่าง				-					-		20,000	20,000
- ศูนย์เรียนรู้เศรษฐกิจพอเพียง				-				30,000	30,000			30,000
- จัดงานประชุมวิชาการ อภท. ภาคเหนือ ครั้งที่ 41				-				1,000,000	1,000,000			1,000,000
- จ้างครูสอนภาษาอังกฤษ (ชาวต่างชาติ)				-				240,000	240,000			240,000
- โครงการงานฟาร์ม	-	-	-	-	-	-	-	-	-	1,249,735	-	1,249,735
ผลิตนมพร้อมดื่มสนับสนุนการ				-					-			-

ปฏิทินการปฏิบัติราชการ/ดำเนินงาน ตามภาระงานประจำ/โครงการ/กิจกรรม และแผนใช้จ่ายเงิน

ปีงบประมาณประจำปี พ.ศ. 2563

วิทยาลัยเกษตรและเทคโนโลยีตาก จังหวัดตาก

หน่วย : บาท

ที่	งาน/โครงการ/ กิจกรรมงบรายจ่าย/ รายการ	ชื่อ - สกุล/ งาน/ แผนกที่ใช้	งบประมาณ ที่ใช้	แผนการใช้จ่ายงบประมาณ ปี 2563																
				ต.ค.62	พ.ย.62	ธ.ค.62	รวมไตรมาส 1	ม.ค.63	ก.พ.63	มี.ค.63	รวมไตรมาส 2	เม.ย.63	พ.ค.63	มิ.ย.63	รวมไตรมาส 3	ก.ค.63	ส.ค.63	ก.ย.63	รวมไตรมาส 4	รวมเป็นเงิน
	รวมทั้งสิ้นเป็นเงิน งบประมาณ		29,814,110	2,631,430	2,262,280	2,564,650	8,518,360	2,094,130	2,229,530	2,195,630	6,519,290	2,317,930	3,150,330	2,651,735	8,119,995	2,338,805	2,280,030	2,055,630	6,674,465	29,832,110
1	งานตามภาระงานประจำ		22,464,210	1,840,630	1,847,280	1,890,630	5,578,540	1,840,630	1,895,630	1,910,630	5,646,890	1,960,630	1,865,630	1,840,630	5,666,890	1,840,630	1,890,630	1,840,630	5,571,890	22,464,210
	งบบุคลากร		17,162,760	1,430,230	1,430,230	1,430,230	4,290,690	1,430,230	1,430,230	1,430,230	4,290,690	1,430,230	1,430,230	1,430,230	4,290,690	1,430,230	1,430,230	1,430,230	4,290,690	17,162,760
	เงินเดือนข้าราชการ	งานการเงิน	11,593,320	966,110	966,110	966,110	2,898,330	966,110	966,110	966,110	2,898,330	966,110	966,110	966,110	2,898,330	966,110	966,110	966,110	2,898,330	11,593,320
	ค่าจ้างลูกจ้างประจำ	งานการเงิน	4,317,960	359,830	359,830	359,830	1,079,490	359,830	359,830	359,830	1,079,490	359,830	359,830	359,830	1,079,490	359,830	359,830	359,830	1,079,490	4,317,960
	ค่าตอบแทนพนักงาน ราชการ	งานการเงิน	1,251,480	104,290	104,290	104,290	312,870	104,290	104,290	104,290	312,870	104,290	104,290	104,290	312,870	104,290	104,290	104,290	312,870	1,251,480
	งบดำเนินงาน		5,301,450	410,400	417,050	460,400	1,287,850	410,400	465,400	480,400	1,356,200	530,400	435,400	410,400	1,376,200	410,400	460,400	410,400	1,281,200	5,301,450
	ค่าจ้างลูกจ้างชั่วคราว	อ.จันทกานต์	2,161,800	180,150	180,150	180,150	540,450	180,150	180,150	180,150	540,450	180,150	180,150	180,150	540,450	180,150	180,150	180,150	540,450	2,161,800
	ค่าจ้างเหมาพนักงาน ทำความสะอาด	นาย ศักดิ์สิทธิ์	75,600	6,300	6,300	6,300	18,900	6,300	6,300	6,300	18,900	6,300	6,300	6,300	18,900	6,300	6,300	6,300	18,900	75,600
	ค่าจ้างเหมาพนักงาน ขับรถยนต์	น.ส.สุริยรีสา	102,000	8,500	8,500	8,500	25,500	8,500	8,500	8,500	25,500	8,500	8,500	8,500	25,500	8,500	8,500	8,500	25,500	102,000
	บริการค่าใช้จ่ายในการ เดินทางไปราชการ	น.ส.วาสนา	700,000	50,000	50,000	50,000	150,000	50,000	90,000	70,000	210,000	80,000	60,000	50,000	190,000	50,000	50,000	50,000	150,000	700,000
	เช่าเครื่องถ่ายเอกสาร ระบบดิจิทัล	อ.จันทกานต์	68,000	5,600	6,400	5,600	17,600	5,600	5,600	5,600	16,800	5,600	5,600	5,600	16,800	5,600	5,600	5,600	16,800	68,000
	ซ่อมแซมครุภัณฑ์	น.ส.สุริยรีสา	200,000			50,000	50,000			50,000	50,000	50,000		50,000		50,000		50,000	50,000	200,000
	ปรับปรุงซ่อมแซม อาคารและ สาธารณูปโภค	นาย ศักดิ์สิทธิ์	400,000	30,000	30,000	30,000	90,000	30,000	30,000	30,000	90,000	70,000	30,000	30,000	130,000	30,000	30,000	30,000	90,000	400,000
	พรบ.คุ้มครอง ผู้ประสบภัยจากรถยนต์	น.ส.สุริยรีสา	30,000						15,000		15,000		15,000		15,000					30,000
	จัดซื้อน้ำมันเชื้อเพลิง	น.ส.สุริยรีสา	480,000	40,000	40,000	40,000	120,000	40,000	40,000	40,000	120,000	40,000	40,000	40,000	120,000	40,000	40,000	40,000	120,000	480,000
	บริการฝากส่งสิ่งทาง ไปรษณีย์	อ.จันทกานต์	25,000	2,000	3,000	2,000	7,000	2,000	2,000	2,000	6,000	2,000	2,000	2,000	6,000	2,000	2,000	2,000	6,000	25,000

ที่	งาน/โครงการ/ กิจกรรมงบรายจ่าย/ รายการ	ชื่อ - สกุล/ งาน/ แผนกที่ใช้	งบประมาณ ที่ใช้	แผนการใช้จ่ายงบประมาณ ปี 2563																
				ต.ค.62	พ.ย.62	ธ.ค.62	รวมไตรมาส 1	ม.ค.63	ก.พ.63	มี.ค.63	รวมไตรมาส 2	เม.ย.63	พ.ค.63	มิ.ย.63	รวมไตรมาส 3	ก.ค.63	ส.ค.63	ก.ย.63	รวมไตรมาส 4	รวมเป็นเงิน
	บริการโทรศัพท์	อ.ละมุล	14,050	1,100	1,950	1,100	4,150	1,100	1,100	1,100	3,300	1,100	1,100	1,100	3,300	1,100	1,100	1,100	3,300	14,050
	บริการอินเทอร์เน็ต	อ.ชยันต์	45,000	3,750	3,750	3,750	11,250	3,750	3,750	3,750	11,250	3,750	3,750	3,750	11,250	3,750	3,750	3,750	11,250	45,000
	ระบบสาธารณูปโภค ค่าไฟฟ้า	น.ส.สุจริยรีสา	1,000,000	83,000	87,000	83,000	253,000	83,000	83,000	83,000	249,000	83,000	83,000	83,000	249,000	83,000	83,000	83,000	249,000	1,000,000
	งบลงทุน																			
	- ค่าครุภัณฑ์		-																	
	- ค่าสิ่งก่อสร้าง		-																	
2	โครงการตามภาระ งานสถานศึกษา		5,512,900	790,800	395,000	664,020	1,849,820	213,500	313,900	230,000	757,400	187,300	1,264,700	781,105	2,233,105	213,175	264,400	195,000	672,575	5,512,900
	ฝ่ายวิชาการ																			
	การเรียนการสอน แผนกสามัญสัมพันธ์	อ.นงลักษณ์	20,000		10,000		10,000							10,000	10,000					20,000
	จัดซื้อวัสดุ ประกอบการเรียนการ สอนแผนกวิชา	อ.ผ่องพรรณ	70,000		35,000		35,000							35,000	35,000					70,000
	จัดการเรียนการสอน แผนกวิชาช่างกลเกษตร	อ.โชติกร	39,000		20,000		20,000							19,000	19,000					39,000
	จัดซื้อวัสดุ ประกอบการเรียนการ สอนแผนกวิชาพีช	อ.กัญญา	157,000		100,000		100,000							57,000	57,000					157,000
	จัดซื้อวัสดุ ประกอบการเรียนการ สอนแผนกวิชาสัตว	อ.สุรสิทธิ์	67,365		40,000		40,000							27,365	27,365					67,365
	ฝึกอบรมการใช้และ บำรุงรักษาแทรกเตอร์	อ.โชติกร	6,000						6,000		6,000									6,000
	จัดซื้อวัสดุ ประกอบการเรียนการ สอนแผนกวิชาธุรกิจ	อ.ละมุล	30,000		15,000		15,000							15,000	15,000					30,000
	การเรียนการสอนทวิ ศึกษา	อ.หฤทัย	132,000							100,000	100,000					32,000			32,000	132,000
	จัดซื้อวัสดุสำนักงาน ฝ่ายวิชาการ	อ.พาฝัน	5,000			2,500	2,500										2,500		2,500	5,000

ที่	งาน/โครงการ/ กิจกรรมงบรายจ่าย/ รายการ	ชื่อ - สกุล/ งาน/ แผนกที่ใช้	งบประมาณ ที่ใช้	แผนการใช้จ่ายงบประมาณ ปี 2563																
				ต.ค.62	พ.ย.62	ธ.ค.62	รวมไตรมาส 1	ม.ค.63	ก.พ.63	มี.ค.63	รวมไตรมาส 2	เม.ย.63	พ.ค.63	มิ.ย.63	รวมไตรมาส 3	ก.ค.63	ส.ค.63	ก.ย.63	รวมไตรมาส 4	รวมเป็นเงิน
	พัฒนาหลักสูตรตาม ความต้องการของ สถานประกอบการ	อ.หฤทัย	6,000					3,000				3,000				3,000			3,000	6,000
	งานวัดผลประเมินผล ปีงบประมาณ 2563	อ.สุดารัตน์	30,000					15,000				15,000					15,000		15,000	30,000
	บริการข้อมูลข่าวสาร งานห้องสมุด 2562	อ.มนตรี	24,640	2,000	2,000	2,000	6,000	2,000	2,000	2,000	6,000	2,000	2,000	2,000	6,000	2,640	2,000	2,000	6,640	24,640
	สื่อการเรียนการสอน	อ.อรทัย	5,000							5,000	5,000									5,000
	จัดการเรียนการสอน ระดับปริญญาตรี	อ.สุรสิทธิ์	224,800			112,400	112,400							112,400	112,400					224,800
	จัดซื้อหนังสือตาม โครงการเรียนฟรี 15 ปี อย่างมีคุณภาพ	อ.หฤทัย	596,000			284,000	284,000							312,000	312,000					596,000
	ค่าเครื่องแต่งกาย	งานการเงิน	280,800											280,800	280,800					280,800
	อุดหนุนอุปกรณ์การ เรียน	งานการเงิน	137,080			65,320	65,320							71,760	71,760					137,080
	ฝ่ายพัฒนากิจการ นักเรียน นักศึกษา																			
	จัดซื้อวัสดุอุปกรณ์ สำนักงานฝ่ายพัฒนาฯ	อ.ละมุล	30,000			15,000	15,000									15,000			15,000	30,000
	ป้องกันสารเสพติดใน สถานศึกษา	อ.อรทัย	10,000														10,000		10,000	10,000
	กิจกรรมไหว้ครู 2562	อ.ละมุล	15,000											15,000	15,000					15,000
	อบรมคุณธรรม จริยธรรมนักศึกษาใหม่	อ.ละมุล	30,000										30,000	30,000						30,000
	กิจกรรมลูกเสือสามัญ ลูกเสือช่อสะอาด	อ.โชติกร	5,000					5,000			5,000									5,000
	กิจกรรมชาติ ศาสนา และพระมหากษัตริย์ 2562	อ.ละมุล	35,000	5,800		5,800	11,600	3,100	2,900		6,000	2,900	2,900	2,900	8,700	5,800	2,900		8,700	35,000
	สถานศึกษาคุณธรรม อาชีวศึกษา	อ.ละมุล	10,000							5,000	5,000						5,000		5,000	10,000
	แนะแนวการศึกษา และอาชีพ	อ.นงลักษณ์	25,000						10,000	10,000	20,000	5,000			5,000					25,000

ที่	งาน/โครงการ/ กิจกรรมงบรายจ่าย/ รายการ	ชื่อ - สกุล/ งาน/ แผนกที่ใช้	งบประมาณ ที่ใช้	แผนการใช้จ่ายงบประมาณ ปี 2563																
				ต.ค.62	พ.ย.62	ธ.ค.62	รวมไตรมาส 1	ม.ค.63	ก.พ.63	มี.ค.63	รวมไตรมาส 2	เม.ย.63	พ.ค.63	มิ.ย.63	รวมไตรมาส 3	ก.ค.63	ส.ค.63	ก.ย.63	รวมไตรมาส 4	รวมเป็นเงิน
	ระบบดูแลช่วยเหลือนักเรียนนักศึกษา	อ.นาคยา	20,000		10,000		10,000						10,000		10,000					20,000
	ประชุมผู้ปกครองนักเรียน 2562	อ.นาคยา	8,000										8,000		8,000					8,000
	เยี่ยมบ้านผู้เรียน 2562	อ.นาคยา	18,000			9,000	9,000							9,000	9,000					18,000
	กิจกรรมกีฬาและนันทนาการ 2562	อ.อรทัย	55,000					55,000				55,000								55,000
	เดินแอโรบิคเพื่อ	อ.อรทัย	2,000					2,000				2,000								2,000
	สร้างเสริมสวัสดิการนักเรียนนักศึกษา	อ.ชมพู่	30,000						15,000			15,000				15,000			15,000	30,000
	บริการอาหารนักเรียนในโครงการปฏิรูปการศึกษา	อ.ผ่องพรรณ	1,488,000	690,000			690,000						798,000		798,000					1,488,000
	พัฒนา ออท. หน่วย	อ.อรทัย	300,000		50,000		50,000		150,000			150,000						100,000	100,000	300,000
	ฝ่ายบริหารทรัพยากร																			
	บริหารทั่วไป	อ.จันทกานต์	8,000					4,000				4,000					4,000		4,000	8,000
	จัดซื้อวัสดุและอุปกรณ์สำนักงาน	อ.จันทกานต์	15,000		5,000		5,000						5,000		5,000	5,000			5,000	15,000
	จัดซื้อวัสดุและอุปกรณ์บริการด้าน	น.ส.วาสนา	30,000			10,000	10,000						10,000		10,000	10,000			10,000	30,000
	จัดซื้อวัสดุ และอุปกรณ์งานบัญชี	น.ส.นิศาชล	10,000		5,000		5,000						5,000		5,000				5,000	10,000
	จัดซื้อวัสดุสำนักงานพัสดุ	น.ส.สุริยริสสา	20,000			10,000	10,000						5,000		5,000			5,000	5,000	20,000
	ระบบเอกสารเพื่องานทะเบียน	อ.นงลักษณ์	9,680	5,000			5,000							4,680	4,680					9,680
	มอบใบประกาศนียบัตร	อ.นงลักษณ์	10,000							10,000		10,000								10,000
	งานประชาสัมพันธ์	อ.ละมุล	100,000			25,000	25,000		25,000				25,000		25,000		25,000		25,000	100,000
	ฝ่ายแผนงานและความร่วมมือ																			
	ซ่อมบำรุง ปรับปรุงระบบเครือข่ายและระบบควบคุมเครือข่าย	อ.ชยันต์	20,000										20,000		20,000					20,000

ที่	งาน/โครงการ/ กิจกรรมงบรายจ่าย/ รายการ	ชื่อ - สกุล/ งาน/ แผนกที่ใช้	งบประมาณ ที่ใช้	แผนการใช้จ่ายงบประมาณ ปี 2563																
				ต.ค.62	พ.ย.62	ธ.ค.62	รวมไตรมาส 1	ม.ค.63	ก.พ.63	มี.ค.63	รวมไตรมาส 2	เม.ย.63	พ.ค.63	มิ.ย.63	รวมไตรมาส 3	ก.ค.63	ส.ค.63	ก.ย.63	รวมไตรมาส 4	รวมเป็นเงิน
	ปรับปรุงระบบ เครือข่ายอินเทอร์เน็ต Server	อ.ชยันต์	85,000													85,000		85,000	85,000	
	ส่งเสริมผลิตผลการค้า	อ.ศรีสมร	5,000						5,000		5,000								5,000	
	งานประกันคุณภาพ ภายในสถานศึกษา ปี การศึกษา 2562	อ.กัญญา	8,800								8,800			8,800					8,800	
	ค่าวัสดุฝ่ายแผนงาน และความร่วมมือ	นางนันทนวล	30,000		15,000		15,000								15,000			15,000	30,000	
	งานฟาร์ม																			
	ห้องปฏิบัติการฟาร์ม โคนม	อ.นริศ	324,500	25,000	25,000	25,000	75,000	25,000	25,000	30,000	80,000	44,500	25,000	25,000	94,500	25,000	25,000	25,000	75,000	324,500
	ห้องปฏิบัติการฟาร์มโค เนื้อ	อ.ณรงค์	150,000	10,000	10,000	10,000	30,000	10,000	10,000	20,000	40,000	30,000	10,000	10,000	50,000	10,000	10,000	10,000	30,000	150,000
	ห้องปฏิบัติการฟาร์ม สุกร	อ.ศรีสมร	522,100	43,000	43,000	43,000	129,000	43,000	43,000	43,000	129,000	49,100	43,000	43,000	135,100	43,000	43,000	43,000	129,000	522,100
	ห้องปฏิบัติการฟาร์ม ไก่ไข่	อ.สมบูรณ์ ชาญ	131,400	10,000	10,000	10,000	30,000	21,400	10,000	10,000	41,400	10,000	10,000	10,000	30,000	10,000	10,000	10,000	30,000	131,400
	จัดทำแปลงหญ้าพืช อาหารสัตว์	อ.ศรีสมร	30,000			5,000	5,000			5,000	5,000		10,000		10,000		10,000		10,000	30,000
	ผลิตพืชไม้ใช้ดิน 2562	อ.ชมพู่	35,000					25,000			25,000					10,000			10,000	35,000
	การปลูกข้าวหอมมะลิ 105 ประจำปี 2562	อ.กัญญา	56,735			30,000	30,000									26,735			26,735	56,735
3	โครงการตาม พ.ร.บ. ตามงบประมาณ		1,835,000			10,000	1,070,000	40,000	20,000	55,000	115,000	170,000	20,000	30,000	220,000	285,000	125,000	20,000	430,000	1,835,000
	ฝึกอบรมวิชาชีพระยะ สั้น	อ.สุรสิทธิ์	45,000							25,000	25,000					20,000			20,000	45,000
	ฝึกอบรม 108 อาชีพ	อ.ผ่องพรรณ	10,000					5,000			5,000					5,000			5,000	10,000
	ศูนย์ซ่อมสร้างเพื่อ ชุมชน (Fix It Center)	อ.โชติกร	250,000									150,000			150,000		100,000		100,000	250,000

โครงการที่ได้รับอนุมัติตามแผนปฏิบัติการ

ประจำปีงบประมาณ 2563

ลำดับ ที่	โครงการ	จำนวนเงิน	เสนอโครงการ
	ฝ่ายวิชาการ		
1	การเรียนการสอนแผนกวิชาสามัญสัมพันธ์	20,000	อ.นงลักษณ์
2	จัดซื้อวัสดุประกอบการเรียนการสอนแผนกวิชาอุตสาหกรรมเกษตร	70,000	อ.ผ่องพรรณ
3	การเรียนการสอนแผนกวิชาช่างกลเกษตร	39,000	อ.โชติกร
4	การเรียนการสอนแผนกวิชาพืชศาสตร์	157,000	อ.กัญญา
5	การเรียนการสอนสาขาวิชาสัตวศาสตร์	67,365	อ.สุรสิทธิ์
6	จัดการเรียนการสอนระดับปริญญาตรี	224,800	อ.สุรสิทธิ์
7	ฝึกอบรมการใช้และบำรุงรักษารถแทรกเตอร์ 2/2562, 1/2563	6,000	อ.โชติกร
8	การเรียนการสอนแผนกวิชาธุรกิจเกษตร	30,000	อ.ละมุล
9	การเรียนการสอนทวิศึกษา	132,000	อ.หฤทัย
10	จัดซื้อวัสดุสำนักงานฝ่ายวิชาการ	5,000	อ.พาฝัน
11	พัฒนาหลักสูตรตามความต้องการของสถานประกอบการ	6,000	อ.หฤทัย
12	วัดผลและประเมินผล ปีงบประมาณ 2563	30,000	อ.สุดารัตน์
13	บริการข้อมูลข่าวสารงานห้องสมุด 2563	24,640	อ.มนตรี
14	สื่อการเรียนการสอน	5,000	อ.อรทัย
	ฝ่ายพัฒนากิจการนักเรียนนักศึกษา		
15	การป้องกันสารเสพติดในสถานศึกษา	10,000	อ.อรทัย
16	พัฒนา ออท.หน่วยตาก	300,000	อ.อรทัย
17	กิจกรรมลูกเสือวิสามัญและลูกเสือช่อสะอาด	5,000	อ.โชติกร
18	ชาติ ศาสนา และพระมหากษัตริย์ ปีงบประมาณ 2563	35,000	อ.ละมุล
19	แนะแนวการศึกษาและอาชีพ	25,000	อ.นงลักษณ์
20	มอบใบประกาศนียบัตรผู้สำเร็จการศึกษา	10,000	อ.นงลักษณ์
21	สถานศึกษาคุณธรรมอาชีวศึกษา	10,000	อ.ละมุล
22	อบรมคุณธรรม จริยธรรมนักศึกษาใหม่	30,000	อ.ละมุล

ลำดับ ที่	โครงการ	จำนวนเงิน	เสนอโครงการ
23	กิจกรรมไหว้ครูประจำปี 2563	15,000	อ.ละมุล
24	จัดซื้ออุปกรณ์สำนักงานฝ่ายพัฒนากิจการนักเรียนนักศึกษา	30,000	อ.ละมุล
25	ระบบดูแลช่วยเหลือนักเรียนนักศึกษาปี 2563	20,000	อ.นาตยา
26	ประชุมผู้ปกครองนักเรียนนักศึกษาปี 2563	8,000	อ.นาตยา
27	เยี่ยมบ้านผู้เรียน ปี 2563	18,000	อ.นาตยา
28	กีฬาและนันทนาการ ประจำปี 2563	55,000	อ.อรทัย
29	เดินอโรบิคเพื่อสุขภาพ	2,000	อ.อรทัย
30	สร้างเสริมสวัสดิการนักเรียนนักศึกษา	30,000	อ.ชมพู่
31	บริการอาหารนักเรียนในโครงการปฏิรูปการศึกษา	1,488,000	อ.ผ่องพรรณ
32	ฝึกอบรมวิชาชีพระยะสั้น	45,000	อ.สุรสิทธิ์
33	ฝึกอบรม 108 อาชีพ	10,000	อ.ผ่องพรรณ
	ฝ่ายบริหารทรัพยากร		
34	ค่าจ้างลูกจ้างชั่วคราว	2,161,800	อ.จันทกานต์
35	จ้างเหมาพนักงานทำความสะอาด	75,600	นายศักดิ์สิทธิ์
36	จ้างเหมาพนักงานขับรถยนต์	102,000	สุรียริสสา
37	ระบบสาธารณูปโภค-ค่าไฟฟ้า	1,000,000	สุรียริสสา
38	บริการค่าใช้จ่ายในการเดินทางไปราชการ	700,000	น.ส.วาสนา
39	เช่าเครื่องถ่ายเอกสารระบบดิจิตอล	68,000	อ.จันทกานต์
40	บริหารงานทั่วไป	8,000	อ.จันทกานต์
41	จัดซื้อวัสดุและอุปกรณ์สำนักงานงานบุคลากร	15,000	อ.จันทกานต์
42	บริการฝากส่งสิ่งของทางไปรษณีย์	25,000	อ.จันทกานต์
43	บริการซ่อมแซมครุภัณฑ์	200,000	น.ส.สุรียริสสา
44	ซ่อมแซมงานอาคารสถานที่	400,000	นายศักดิ์สิทธิ์
45	พ.ร.บ.คุ้มครองผู้ประสบภัยจากรถยนต์	30,000	น.ส.สุรียริสสา
46	จัดซื้อน้ำมันเชื้อเพลิง	480,000	น.ส.สุรียริสสา
47	ค่าบริการโทรศัพท์	14,080	อ.ละมุล

ลำดับ ที่	โครงการ	จำนวนเงิน	เสนอโครงการ
48	บริการอินเทอร์เน็ต	45,000	อ.ชยันต์
49	จัดซื้อวัสดุอุปกรณ์บริการด้านการเงิน	30,000	น.ส.วาสนา
50	จัดซื้อวัสดุและอุปกรณ์งานบัญชี	10,000	น.ส.นิศาชล
51	จัดซื้อวัสดุสำนักงานงานพัสดุ	20,000	น.ส.สุริย์ริสสา
52	จัดระบบเอกสารเพื่องานทะเบียน	9,680	อ.นงลักษณ์
53	ประชาสัมพันธ์	100,000	อ.ละมุล
	ฝ่ายแผนงานและความร่วมมือ		
54	จัดซื้อวัสดุสำนักงานฝ่ายแผนงานและความร่วมมือ	30,000	นางนันทนวล
55	ซ่อมบำรุงและปรับปรุงระบบเครือข่ายและห้องควบคุมเครือข่าย (Server)	20,000	อ.ชยันต์
56	ปรับปรุงระบบแม่ข่ายอินเทอร์เน็ต (Server)	85,000	อ.ชยันต์
57	ส่งเสริมผลิตผลการค้า	5,000	อ.ศรีสมร
58	งานประกันคุณภาพภายในสถานศึกษา	8,800	อ.กัญญา
59	ห้องปฏิบัติการฟาร์มโคนม	324,500	อ.นริศ
60	ห้องปฏิบัติการฟาร์มโคเนื้อ	150,000	อ.ณรงค์
61	ห้องปฏิบัติการฟาร์มสุกร	522,100	อ.ศรีสมร
62	ห้องปฏิบัติการฟาร์มไก่ไข่	131,400	อ.สมบุญรักษา
63	ผลิตพืชไม่ใช้ดิน	35,000	อ.ชมพู่
64	จัดทำแปลงหญ้าพืชอาหารสัตว์	30,000	อ.ศรีสมร
65	การปลูกข้าวหอมมะลิ 105 ประจำปีงบประมาณ 2563	56,735	อ.กัญญา
	โครงการยุทธศาสตร์		
66	ศูนย์ซ่อมสร้างเพื่อชุมชน (Fix It Center)	250,000	อ.โชติกร
67	ยกระดับคุณภาพการจัดอาชีวศึกษาทวิภาคี	30,000	อ.มนตรี
68	ส่งเสริมการหารายได้ระหว่างเรียนของนักเรียนนักศึกษา	150,000	อ.ละมุล
69	การอนุรักษ์พันธุ์กรรมพืชอันเนื่องมาจากพระราชดำริฯ	10,000	อ.มนตรี
70	โครงการปลูกจิตสำนึกรักป่า รักษาสิ่งแวดล้อม	70,000	อ.ละมุล
71	ชีววิถีเพื่อการพัฒนาอย่างยั่งยืน	20,000	อ.กัญญา

ลำดับ ที่	โครงการ	จำนวนเงิน	เสนอโครงการ
72	ศูนย์เรียนรู้เศรษฐกิจพอเพียง	30,000	อ.ศรีสมร
73	จัดงานประชุมวิชาการ อภท.ระดับภาค ภาคเหนือ ครั้งที่ 41	1,000,000	รองอธิการ
74	จ้างครูสอนภาษาอังกฤษ(ชาวต่างชาติ)	240,000	อ.หฤทัย